



Da vi i Maj måned besluttede at afholde EMT i okt-nov om fredagen, var et af argumenterne, at der i denne periode var "hul" i skakkalenderen.

På et temmeligt sent tidspunkt fandt vi dog ud af, at der var sammenfaldende runder med såvel Løvfaldsturneringen i Ringsted og Gåsetårnturneringen i Vordingborg. Dette beklager vi naturligvis overfor arrangørerne af disse to turneringer.

Til trods for de nævnte uheldige omstændigheder lykkedes det at samle et stærkt felt bestående af 32 spillere fra 9 klubber på Sjælland, fordelt på M: 6 i.kl: 6 2.kl: 9 og 3.kl: 11.

Følgende klubber var repræsenteret:
 Næstved 15 m/k
 Haslev 6 -
 "1927" Ringsted 3 -
 Korsør 2 -
 samt Slagelse, Skelshøj/Eggeslevmagle, Sorø, Præstø og Roskilde med hver 1.

Der blev spillet i een stor pulje efter Nordisk System (model "Næstved"), og præmietagere blev i de tre grupper:

- Gruppe A
1. Lars Christensen, Haslev 7 point
 2. Nils Linde Olsen, Næstved 6 -
 3. Palle Sivertsen, Sorø ... 4 -

- Gruppe B:
1. Mark Ulrik, Haslev 4½ point
 2. Thomas Hvitved, Ringsted 4½ -
 3. Tommy Dunk, Næstved 4 -

- Gruppe C:
1. Thorben Pedersen, Næstved 4½ point
 2. Gunnar Mathiasen, Næstved 4½ -
 3. Thomas Flindt, Haslev ... 4 -
 4. Agner H Jensen, Korsør .. 3½ -

Meget flot præstation af Lars, som også fik en "ærespræmie" med hjem i form af en flaske rødvin (grand cru !).

Tillykke til disse spillere og tak til alle deltagerne for 7 hyggelige fredage på Grønnegade Kaserne.

Leif Aaen, Næstved Skakklub

Redaktion: Henrik Knudsen
 Enebærvænget 20, Appenæs
 4700 Næstved
 tlf. 53 80 04 34

Redaktion fra næste nummer:
 Leif Aaen
 Postbox 511
 4700 Næstved
 tlf. 55 77 17 25

Tryk: Næstved Idætsunion
 Grønnegade 10
 4700 Næstved

Opilag: 710 eksemplarer

Vignetter: Eva Nielsen

Sidste Nyt er skrevet med DSI-tekstbehandling fra Dansk System industri ApS.

Nr. 1/90 udkommer den 29. januar 90.

Stof skal være redaktøren i hænde senest den 13. januar 1990.

Det sker

Turneringslederkursus
 20. og 21 januar 1990

Foredragsrække i alvne skakemner
 Nykøbing Falster

8/1 Dansk Skakliv i 30 år

Holdturneringen 1989/90

3. runde uge 50
4. runde uge 9
5. runde uge 6
6. runde uge 9
7. runde uge 12



LF-mesterskabet 1990
 21/1, 28/1, 11/2, 18/2, 4/3, 11/3 og 25/3 1990.

Haslev 75 års jubilæums EMT 1990
 27/1, 3/2, 10/2, 17/2, 24/2, 3/3 og 4/3 1990



Udvikling i medlemstallet

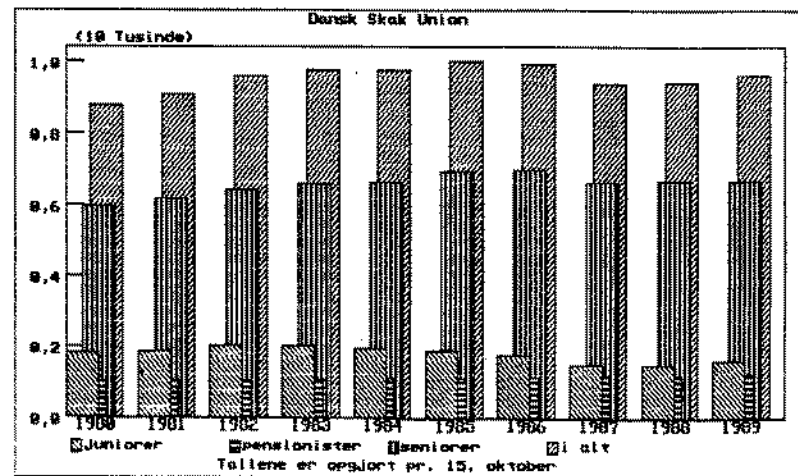
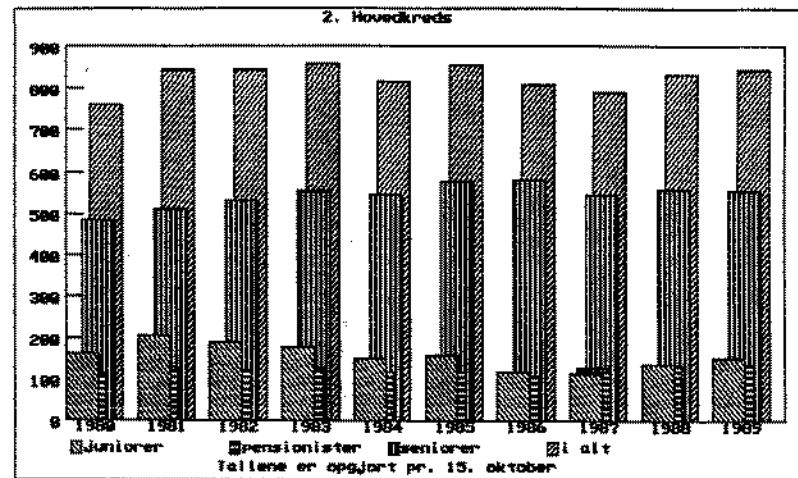

TURNERINGSLEDERKURSUS

Fra lørdag den 20. januar 1990 kl. 0900 til søndag den 21. januar 1989 kl. ca 1800.

Arrangeret af 2. Hovedkreds for skakklubberne i Storstrøms- og Vestsjællands amter.

Dette kursus er et tilbud til alle skakspillere, der er interesseret i uddannelsen til TURNERINGSLEDER.

Formålet er at uddanne flere turneringsledere i skak, således at de eksisterende ledere kan aflastes og niveauet i øvrigt høves. Deltagertal fra 15 til 22, men der må gerne deltage flere personer fra hver klub.

PROGRAM:

Lørdag den 20. januar 1989.

Kl. 0845 Ankomst, kaffe og eventuel indkvartering.
Kl. 0930 - 1200 Undervisning.
Kl. 1200 - 1300 Middagspause.
Kl. 1300 - 1730 Undervisning.
Kl. 1800 - 1900 Middag.
Kl. 1900 - 2200 Undervisning.

Søndag den 21. januar 1989.

Kl. 0800 - 0900 Morgenmad.
Kl. 0900 - 1200 Undervisning.
Kl. 1200 - 1300 Middagspause.
Kl. 1330 - 1500 Afsluttende prøve.
Kl. 1500 - 1530 Kaffepause.
Kl. 1530 - 1730 Prøve fortsat.
Kl. 1800 Afrejse.

Sted:

Herlufholm Idrætscenter, Herlufholms Allé, 4700 Næstved.

Materialer:

Skakhåndbogen, t-tavler og t-kort.

Kursuspris:

Kr. 650,- incl. overnatning Kr. 550,- uden overnatning.
Overnatning finder sted på 2, 3 eller 4 sengsrum.

Hovedkredsens tilskud udgør ca kr. 200,- incl. betaling for overnatning, diverse kursusudgifter og eventuelt underskud udover den budgetsatte pris.

Der kan søges om kommunale tilskud til kursusafgiften for deltagerne. Dette skal iværksættes af klubberne selv.

Budget pr deltager:

Indkvartering, materialer, instruktør m.v.kr. 210,00
Skakhåndbog ca.....kr. 130,00
Kostkr. 310,00
I altkr. 650,00

Medbringes SKAKHANDBOGEN fraregnes dennes pris.

Aflysning må påregnes, hvis der ikke er tilmeldt mindst 15 deltagere ved tilmeldingsfristens udløb den 4. januar 1990.

Med venlig hilsen

Steen Højmark-Jensen

Odensevej 202, 4700 Næstved, tlf. 53725326 mellem 1700 - 1900.

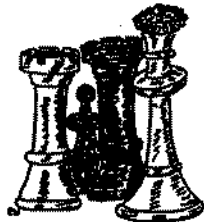

RESULTATER FRA 2. RUNDE

MESTERRÆKKEN

Skælskør 1	2-6 Køge 1
Per Hansen	0-1 Ole Jakobsen
Anders Jakobsen	0-1 Brian Jørgensen
Svend Nielsen	0-1 Finn Haargaard
Jørgen Christensen	1-0 Erik Carlsen
Jens Eriksen	0-1 Thorkild B Nielsen
Niels-Ebbe Larsen	1-0 Henrik Bruun
Johannes Ravn	0-1 Hans H Kleinert
Ernst Hansen	0-1 Brian Elgaard

MESTERRÆKKEN

Korsør 1	2½-5½ Ringsted 1
Pvan Mikkelsen	1-0 Obert Frederiksen
Jan Larsen	0-1 Lasse Appelquist
Erik Skov	½-½ J O Frederiksen
Georg Munksgaard	0-1 Vagn Larsen
Bjarne Nielsen	0-1 Søren Larsen
Erik Mikkelsen	1-0 Morten Olesen
Agner Jensen	0-1 Lindved Sørensen
Lars Emil Olesen	0-1 Ole Hansen

A-RÆKKE VEST

Slagelse 2	5½-2½ Forlev 1
Keld Lindhardt	0-1 K-V Christiansen
Dennis Paustian	1-0 Orla L Mortensen
Svend D Larsen	0-1 Tonny Jensen
Karl E Berthelsen	1-0 Poul Johansen
Anders Brinkhard	1-0 Palle Christiansen
Age Hansen	1-0 Morten T Larsen
Michael Petersen	½-½ Jens B Hansen
Jens Møller	1-0 Mads Keinicke

A-RÆKKE VEST

Sorø 2	3-5 Dianalund 1
Ulrich Freiberg	0-1 Jens Nielsen
Ole Stahl	0-1 Sigfred Nielsen
Fl Christiansen	0-1 Rich. Jørgensen
Frank Hartmann	0-1 Finn Johansen
Anders Wamsler	1-0 Bruno Sørensen
Hans A Jensen	1-0 Jens Jensen
Gunnar Reinager	½-½ Carl Otto Nielsen
Gabriel de Silva	½-½ Arne Larsen

A-RÆKKE ØST

Næstved 3	7-1 Haslev 3
S Frederiksen	1-0 Ib Christoffersen
Peter Friis	1-0 Poul-Erik Nielsen
Steen Højmark	1-0 Leif Mistarz
Aage Hansen	1-0 Thomas Flindt
Stig Tanggaard	½-½ Kurt Michelsen
Niels Larsen	1-0 Christoff Jacobsen
Erik Nielsen	1-0 Morten Larsen
K A Olesen	½-½ Casper Saul

MESTERRÆKKEN

Næstved 2	3½-4½ Skovbo 1
Poul Skovsgaard	0-1 Hans Dahl Pedersen
Henrik Knudsen	0-1 Sune Pop
Michael Taankvist	0-1 Uffe Frederiksen
Anders Arnkilde	½-½ Erik Toft Petersen
Agner Jensen	½-½ Kurt Pop
Jens Engelstoft	1-0 Hans E Andersen
Kurt Sørensen	½-½ Jacob Larsen
Emil Nørager	1-0 Tage Andersen

MESTERRÆKKEN

Vordingborg 1	7-1 Præstø 1
Erik Jacobsen	1-0 Torben Jensen
Harry Poulsen	1-0 Mogens Jensen
Gustav Arendal	1-0 Jørgen Madsen
Verner Nielsen	1-0 Knud Hansen
Jens Hjorth Hansen	1-0 Preben Karstensen
Steen Jacobsen	½-½ Henning Jensen
Anselm Eriksen	½-½ Knud Age Fønns
Per Ryden	1-0 Hans Molin

A-RÆKKE VEST

Ringsted 2	3-5 Slagelse 3
Morten Olesen	1-0 Thorkild Olesen
Otto Olesen	½-½ Jan Mouritsen
Flemming Hagen	0-1 Ebbe Schjøning
Lars Uffe Hansen	0-1 Frede Vedel
Jens Jørvad	½-½ Nikkel Jørgensen
Henning Abildlund	½-½ Jørgen Trans
Ole Hansen	0-1 Samir Youssef
Lars Vilsgaard	½-½ Morten Jørgensen

A-RÆKKE ØST

Haslev 2	1-7 Køge 2
Esben Bruun	0-1 Einar Mortensen
Poul Jensen	0-1 Jørgen Nielsen
Ove B Hansen	0-1 Niels S. Larsen
Knud Knudsen	0-1 Egon B Rasmussen
Karl Rasmussen	0-1 Brian Elgaard
Niels R Jensen	1-0 Kristian Nielsen
Flemming Kronborg	0-1 Niels Lund Hansen
Arne Vigh Larsen	0-1 Gunnar Mikkelsen

A-RÆKKE ØST

Næstved 4	3½-4½ Møn 1
Bent Larsen	0-1 Steen Knudsen
Svend Thomsen	0-1 Arne Møller
Kim Larsen	0-1 John Hansen
Helge Hansen	1-0 Benny Andersen
Thorben Pedersen	0-1 Kuno Hahn
Richard Hansen	1-0 Mads Smedman
Per Rasmussen	1-0 Klaus Sandø
Gunnar Mathiasen	½-½ Thorkil Jensen

A-RÆKKE SYD	
Sk 34 Nykøbing 1	7½-4 Sk 34 Nykøbing 3
Erling Larsen	1-0 Heimer Jensen
Thomas Pedersen	1-0 Rolf Faurskov
Jens Nording	1-0 Torben Odberg
Erik Pedersen	1-0 Henrik Sandberg
Jacob Lorenzen	1-0 Henrik Stampe
Egon Hansen	1-0 Kaj Jensen
Flemming Larsen	½-½ Bo Christensen
Per Petersen	1-0 Torben Hansen

A-RÆKKE SYD	
Maribo 1	3½-4½ Nakskov 1
Carsten Nielsen	0-1 Jogvan Pedersen
John Kristensen	½-½ Finn Hansen
Claus Hansen	1-0 Poul Christiansen
Christen Haar	½-½ Jens Erik Jensen
Per Jørgensen	½-½ Steffen Rasmussen
Peter Kristiansen	0-1 Henrik Hansen
Hans H Østergård	1-0 Axel Oisen
Søren Pedersen	0-1 Knud Erik Andersen

B-RÆKKE VEST	
Skælskør 2	5½-2½ Slagelse 4
Evald Christensen	1-0 Haagen Larsen
Klaus Hansen	0-1 Jørn Møller
Rasmus Dinesen	1-0 Kaj Nielsen
Svend Aage Nielsen	1-0 Niels B Andersen
Naser Radonic	1-0 Asger Nør Larsen
Herluf Andersen	0-1 Carl Larsen
H H Pedersen	1-0 Ahmad Ghani
Johnny Gregersen	½-½ Jesper Petersen

B-RÆKKE ØST	
Skovbo 2	3-5 Faxe 1
Jens Sloth	0-1 Henning Pedersen
Verner L Hansen	0-1 Benny Bergmann
Søren Jørgensen	½-½ Poul Andersen
Jørgen Hansen	0-1 Jens Peter Madsen
Torben Jensen	1-0 Ove Toftvang
Boris Padovan	1-0 Klaus Rydeng
Jørgen Larsson	0-1 Erik Dahlberg
Jens Hansen	½-½ Stig Quisttorff

B-RÆKKE SYD	
Svldne Springer 1	2-6 Sk 34 Nykøbing 4
Oria Mortensen	1-0 Søren Jensen
Knud Ole Olsen	0-1 Børge Lyngsøe
Jørgen Andersen	0-1 Bo Christensen
Jørgen Bennick	0-1 Dan Johnsen
Bent Frederiksen	½-½ Hermann Kongstad
Villy Johansen	0-1 Poul Hildebrandt
Jørn Andersen	0-1 Leif Kristensen
Henrik Modig	½-½ Tom Hansen

A-RÆKKE SYD	
Nakskov 2	2½-5½ Nordfaister 1
Steffen Rasmussen	0-1 Jørgen Klausen
Knud Verner Hansen	0-1 Bent Nielsen
Børge Hansen	1-0 Aage Justesen
Regin Abrahamsen	0-1 Bo Rasmussen
Henrik Hansen	½-½ Birger Nielsen
Axel Oisen	1-0 Peder Storch
Knud Erik Andersen	0-1 Jørgen Madsen
Thorkild Jensen	0-1 Ernst Dichow

A-RÆKKE SYD	
Nysted 2	4-4 Sk 34 Nykøbing 2
John Garst	1-0 Jens Petersen
Per Tolshave	0-1 Otto Frederiksen
Mogens Rasmussen	1-0 Kjeld Sørensen
Jon Kristmundsson	0-1 Poul Henriksen
Henning Mogensen	1-0 Kent Jensen
Kenneth Nielsen	½-½ Emil Thomsen
B. Wilcken-Petersen	½-½ Knud Frederiksen
Fritz Hansen	0-1 Bent Drube

B-RÆKKE VEST	
Dianalund 2	6½-1½ Sørbymagle 1
Bruno Sørensen	½-½ Erik Oisen
Jens Jensen	1-0 Jørgen B Jensen
Carl Otto Nielsen	1-0 Phillip Nielsen
Fl Christensen	1-0 Thormod Olsen
Arne Larsen	1-0 Anton Sølvsten
Ove Petersen	1-0 John Littau
Laurits Danielsen	0-1 Poul Kristiansen
Ejlif Christiansen	1-0 Frank Johansen

B-RÆKKE ØST	
Vordingborg 2	4-4 Møn 2
Jan Larsen	0-1 Rune Hansen
Frede Rasmussen	1-0 Jens Refstrup
Henrik Hjortkjer	0-1 Axel Madsen
Flemming Nielsen	0-1 Benny Hemmingsen
Søren Lassen	1-0 Jørgen Hemmingsen
Arne Rasmussen	1-0 Friz Jensen
Victor Hesselberg	0-1 Willy Jørgensen
Jens Bøgvad	1-0 ...

B-RÆKKE SYD	
Sk 34 Nykøbing 5	2-6 Høleby 1
Leif Kristensen	0-1 Alex Ditlevsen
Kristian Kruse	½-½ Benny Jørgensen
Claus Hansen	0-1 Ali Armaghani
Tom Hansen	0-1 Tage Madsen
Ivan Petersen	½-½ Svend E Hansen
Ole Hansen	0-1 Kim Pedersen
Allan Didriksen	½-½ Brian Rasmussen
Sigurd Søllner	½-½ Steen Ole Jensen

C-RÆKKE SYD	
Sk 34 Nykøbing 6	2-4 Maribo 2
Børge Kjer Hansen	1-0 Søren Pedersen
Morten Krogh	0-1 Knud Jensen
Bonnik Pedersen	0-1 Jens Larsen
Jacob Pedersen	0-1 Heinrich Seel
Stephan Grubbe	½-½ Kaj Borre
Kim Hansen	½-½ Bernd Dyrbye

C-RÆKKE SYD	
Søllested 1	.. Nordfaister 2

Udsat til 28.11 p.gr. af valget

C-RÆKKE ØST 1	
Præstø 3	2-2 Møn 3
Søren Andersen	0-1 Kenneth Lauridsen
Peter Sørensen	1-0 Finn Bechmann
Erik Hansen	1-0 Mogens Nøhr
Henrik Nass	0-1 Jesper Frederiksen

C-RÆKKE ØST 2	
Skovbo 3	2-2 Haslev 4
Egon Kingsø	1-0 Jan Jensen
Halfdan Rohde	0-1 Per S-Kallesøe
Verner Jensen	1-0 Erik Nesheim
Børge Jensen	0-1 Bjarne Willingshøj

C-RÆKKE VEST	
Skælskør 3	3-1 Forlev 2
Leif Jacobsen	1-0 Leif Paaske
Jan Hansen	0-1 Brian Olsen
Niels Aage Nielsen	1-0 Frank Andersen
Mehrdad Janbazi	1-0 Rene Andersen

3. DIVISION 2	
ve 1	4½-3½ Haslev 1
sted 1	1-7 Næstved 1
Slagelse 1	4-4 Hølbæk 1
Sorø 1	2½-5½ Roskilde 2

C-RÆKKE SYD	
Høleby 2	1½-4½ Nysted 3
Henrik Hansen	1-0 Lars Møller
Age Sørensen	0-1 Peter Hansen
Edvard Kragegård	0-1 Ove Mortensen
Martin Lund	0-1 Tage Ravn
Michael Østerby	½-½ Allan Hansen
Morten Frederiksen	0-1 Steffen Clausen

C-RÆKKE ØST 1	
Faxe 3	1-4 Næstved 5
Svend-Erik Wehlast	1-0 Carsten Rasmussen
Tim Wagner	0-1 Ole Rønn
Bjørn Dahlberg	0-1 Jens Grosen
Lasse Wehlast	0-1 Theis Jensen

C-RÆKKE ØST 2	
Køge 3	4-0 Næstved 6
Jacob Seehusen	1-0 Leif Rasmussen
Morten Larsen	1-0 Freddy Hansen
Toke Svansson	1-0 Kaj G Kristensen
P Dalgård Larsen	1-0 Lars Brockholt

C-RÆKKE ØST 2	
Karlise 1	2-2 Faxe 2
Hans P Andersen	1-0 Thomas Jensen
Martin Koch	1-0 Benny Kryger
Per Koch	0-1 Tommy Nielsen
Jan Kristensen	0-1 Zeimer Dahlberg

C-RÆKKE VEST	
Dianalund 3	4-0 Skælskør 4
Kurt Hansen	1-0 Kurt Larsen
H C Schmidt	1-0 Jørgen Andersen
Keld Hansen	1-0 Knud Føll
Karsten Mørk	1-0 Leif Guidborg

Grundet skift til ny redaktør udsendes der alene resultatark efter næste runde.



Formanden

Førstepangsdeltagere Koordineret EMT 1986

Lars Bundgaard	Dian J 1093	Niels Jensen	Nykf 1257
Michael Schutt	1934 1100	Frank Petersen	1934 1212
Arsten Dalbøi	SK79 1193	Bjarne Weber	Nyst J 963
Ulrik L. Mortensen	Forl J 1158	Michael Weber	Nyst J 1054
Kim Carstensen	Næst 1368	Klaus Hansen	Skæl 1442
Lars Mikkelson	NyKf J 1125	Monty Melbye	Sorø J 1293
Jens Chr. Olsen	NyKf J 1057		

STILLINGER EFTER 2. RUNDE

3. DIVISION 2			MESTERREKKEN			A-RÆKKE VEST		
1 Næstved 1	14.0	4 2	1 Køge 1	13.5	4 2	1 Dianalund 1	11.0	4 2
2 Holbæk 1	11.0	3 2	2 Vordingborg 1	10.5	2 2	2 Slagelse 2	10.0	4 2
3 Greve 1	10.0	4 2	3 Ringsted 1	10.0	4 2	3 Slagelse 3	8.5	2 2
4 Roskilde 2	9.5	3 2	4 Skovbo 1	9.0	4 2	4 Sorø 2	8.0	2 2
5 Haslev 1	7.5	1 2	5 Næstved 2	7.0	0 2	5 Ringsted 2	6.0	0 2
6 Slagelse 1	5.0	1 2	6 Skælskør 1	6.5	2 2	6 Forlev 1	4.5	0 2
7 Sorø 1	3.5	0 2	7 Præstø 1	4.5	0 2			
8 Nysted 1	3.5	0 2	8 Korsør 1	3.0	0 2			

A-RÆKKE ØST			B-RÆKKE VEST			B-RÆKKE ØST		
1 Køge 2	12.0	4 2	1 Skælskør 2	13.0	4 2	1 Vordingborg 2	10.0	4 2
2 Næstved 3	11.5	4 2	2 Dianalund 2	11.0	4 2	2 Møn 2	8.0	2 2
3 Møn 1	7.5	2 2	3 Slagelse 4	6.0	0 2	3 Faxe 1	7.0	2 2
4 Næstved 4	7.0	0 2	4 Sørbymagle 1	2.0	0 2	4 Skovbo 2	7.0	
5 Haslev 2	6.5	2 2						
6 Haslev 3	3.5	0 2						

C-RÆKKE VEST			C-RÆKKE ØST 1			C-RÆKKE ØST 2		
1 Skælskør 3	5.0	3 2	1 Møn 3	5.0	3 2	1 Haslev 4	5.0	3 2
2 Dianalund 3	5.0	2 2	2 Præstø 2	3.5	2 1	2 Køge 3	5.0	2 2
3 Korsør 2	3.0	2 1	3 Næstved 5	3.0	2 1	3 Skovbo 3	4.5	3 2
4 Skælskør 4	2.0	1 2	4 Præstø 3	2.5	1 2	4 Karise 1	3.5	1 2
5 Forlev 2	1.0	0 1	5 Faxe 3	2.0	0 2	5 Næstved 6	3.0	2 2
						6 Faxe 2	3.0	1 2

A-RÆKKE SYD			B-RÆKKE SYD			C-RÆKKE SYD		
1 Nordfalster 1	11.5	4 2	1 Sk 34 Nyk F 4	11.0	4 2	1 Maribo 2	9.0	4 2
2 Sk 34 Nyk F 1	11.5	3 2	2 Holeby 1	10.0	3 2	2 Sk 34 Nyk F 6	7.5	2 2
3 Nakskov 1	10.5	4 2	3 Gyldne Spr 1	6.0	1 2	3 Holeby 2	5.5	2 2
4 Sk 34 Nyk F 2	8.0	2 2	4 Sk 34 Nyk F 5	5.0	0 2	4 Nysted 3	4.5	2 1
5 Maribo 1	7.0	0 2						
6 Nysted 2	6.0	1 2						
7 Sk 34 Nyk F 3	5.0	2 2						
8 Nakskov 2	4.5	0 2						

Førstegangsdeltagere Koordineret EMT 1987

Allan Førsterling	Dian	1159
Mogens Hansen	Dian	1250
Svend Jensen	Hasl	1119
Jørgen Enggård	Sorø	1130
Michael Nielsen	Sorø	1551
Gunnar H. Andersen	Hasl	1220
Olav Cleemann	Hasl J	1130
Kenneth Højgaard	Hasl	1108
Thomas Jørgensen	NykF J	1060
Mikael Hansen	Søll	1198
Benning Lauritzen	Søll	1678
Bjarne Sjølte	Søll	1282
Martin Østergaard	Vord J	1057
Ronni Arming	1934 J	1145
Morten Nielsen	1934 J	1044
Thomas Nielsen	1934 J	1057
Klaus Grunberg	Stub	1284
Kristian Nielsen	Stub	1035
Bjørn Sankel	Stub	1238
Jan Jensen	Nyst J	1178
Freddy Bay-Wedel	Vord	1289

Førstegangsdeltagere Koordineret EMT 1988

Lars Olsen	Sk79	1122
Sv. A. Christensen	Søll	1277
Kim Skov Andersen	Ides	11
Ketil Clorius	NykF J	1087
Niels A. Møller	Søll	1060
Claus B. Pedersen	Sk79	1105
Peder Vest Hansen	Ides	1398
Peder Jensen	Ides J	1485
Thorben Pedersen	Næst	1421
Jens Eriksen	Skøt	1569
Flemming Andersen	Slag	1939
Rolf Falstein	NykF	1067
Morten F. Nielsen	NykF	1098
Jan Andersen	DGS	977

God Jul og godt nytår!

Fra den gamle redaktør

Haslev Skakklub 75 års jubilæums EMT 1990

Haslev Skakklub indbyder til koordineret EMT (7 runder)

Spillested: Grøndalsskolen, Bregentvedvej 30, 4690 Haslev (Kun røgfri lokaler).
 Klasser/indskud: M-klasse: kr. 100,- 1.klasse kr. 80,- 2.klasse kr. 60,- 3.klasse kr. 40,- Betænkningstid: 40 træk i 2 timer, derefter 1 time plus opsparet tid pr. spiller til resten af partiet (ingen hængpartier).
 Præmier: Mindst 100% af indskudet fordeles.
 Minimum 1.Premie: M-klasse 1000 kr.; 1.klasse 600 kr.; 2.klasse 400 kr. 3.klasse 250 kr.
 Turneringsform: 8-mandsgrupper indbyr. hermed.
 Spilledag: 6 lørdage: 270190, 030290, 100290, 170290, 240290, 030390 samt søndag 040390.
 Tid: Alle dage kl. 1300.
 Tilmelding med SPILLERKORT, senest den 180190 til Poul Erik Nielsen Troelstrupvej 11, Haslev. (Eftertilmeldingsgebyr kr. 40,-)
 Udrulling af indskudet på første spilledag.

I øvrigt velassorteret kantine, speciallokale til analyse m.m.

Vel mødt i Haslev

L F Mesterskabet i skak 1990

Skakklubberne på Lolland-Falster indbyder hermed til åben EMT turnering som afvikles i Skakcentret, Engboulevarden 42, Nykøbing F. Søndagene den 21/1, 28/1 11/2, 18/2, 4/3, 11/3, og 25/3 1990.

Tidspunkt: Alle klasser kl. 9.30 til 15.30.

Indskud: Mesterklasse: kr. 100,- Øvrige klasser: kr. 80,-.

Tilmelding: Spillerkort til Børge Kjær, Vadebrovej 6 Nagelsti, 4800 Nykøbing F, senest den 12. januar 1990. Telefon 54 85 80 43.

Betaling: Erlægges første spilledag.

Ratingændringer

Leif Jensen

Ikke alle spillere holder samme ratingtal efter at have spillet en turnering. Det er naturligvis muligt at skrive alle ændringer i "SM", men jeg vil holde mig til de store ændringer, samt til de spillere, der opnår deres 2. koordinerede turnering. Store ændringer vil her sige 40 for spillere over 2000, 90 for spillere under 1600 og 60 for spillere imellem disse ratingsgrænser. Snedige læsere vil kunne regne ud, at det svarer til 2 gange udviklingskoefficienten.

2a Mikkel Antonsen	Næst J	2273	224a Morten T Larsen	Forl	1244
80 Morten Olsen	Ring	1637	233a Finn Anker Jensen	Ring	1223
111 Poul Ulrik	Hasl	1715	252a Ole Hansen	Ring	1172
116 Brian Elgaard	Køge J	1685	257a Brian Olsen	Forl	1155
139a Bjarne Stærke	Køge	1526	261a Leif Paaske	Forl	1141
183 K-V Christensen	Forl J	1484	261b Martin L Mortensen	Forl J	1141
206 Gunnar Mikkelsen	Køge	1511	Numrene er de numre, spillerne havde på den sidste liste. Er der et bogstav efter, er det nye spillere.		
219a Jens Boysen Hansen	Forl J	1252			
222a Morten Larsen	Køge J	1246			