

C-RÆKKE, GR. II.

1934 - MØN

Kaj Hansen-Ebbe Hansen
 Thomas Pedersen-Bøje Hansen
 Erling Larsen-Viggo Rohde
 Jens Nording-Eddi Westergård
 Jacob Lorenzen-Kuno Hahn
 Jørgen Svendsen-Per Monberg
 Morten Møller-Lars Andersen
 Thorkil Keitum-

PRÆSTØ-NYSTED

Henning Jensen-Troels Hansen
 Albert Jørgensen-Laurits Hansen
 Hans Malin-Peter Hansen
 Arne Mortensen-Henrik Hansen
 Poul Jensen-Leo Christiansen
 Einar Christiansen-Anders Lundsag.
 Ib Jensen-Tom Madsen
 Ruth Carlsen-Julius Poulsen

DIVISIONSTURNERING.

Da jeg ikke har modtaget turneringsbulletin endnu lørdag, så sakser jeg fra Berl. Tid., men enkeltmandsresultater har jeg altså ikke.

DIVISION II, GR. I.

Brønshøj- Glostrup
 Haderslev-Frederiksberg
 Helsingør-Gentofte
 Lyngby/Virum-RINGSTED

Stillingen:

Frederiksberg 19
 Gentofte 16
 Glostrup 15
 Helsingør 11
 Brønshøj 10
 Lyngby/Virum 9½
 Haderslev 8
 RINGSTED 7½

DIVISION III, GR. I.

6-2 HASLEV-NYKØBING F 3-5
 0-1 Københavns S.-SK 1941 4-4
 1-0 Roskilde-Odysseus 2-6
 1-0 Tårnby-Frederikssund 6-2
 0-1 Stillingen
 1-0 Tårnby 15½
 1-0 Odysseus 15
 1-0 Københavns Sk. 14½
 1-0 Roskilde 13½
 Sk 1941 11
 3½-4½ Frederikssund 10
 1-0 Nykøbing F 8.
 ½-½ Haslev 8

DIVISION II, GR. II.

Læseforeningen-Frem 5½-2½
 0-1 Munkebo-Tårnet, Svendborg 8-0
 ½-½ Næstved-Holbæk 5-3
 0-1 Sorø-Slagelse 3-5
Stillingen:
 Munkebo 17
 Læseforeningen 15
 Næstved 14½
 Slagelse 13
 Frem 11½
 Holbæk 11
 Sorø 8½
 Tårnet 5½

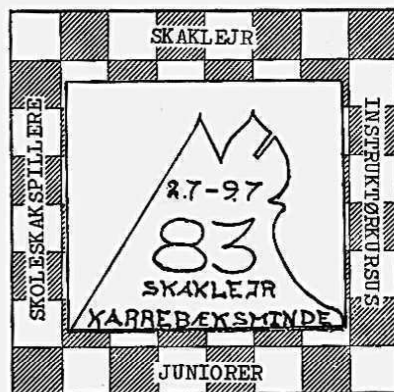

SIDSTE NYT

Dansk Skak Union • 2. hovedkreds

December 1982, nr. 4.

HK2s fmd: Egen Hansen, Egedevej 11, Horreby, 4800 Nyk.F. Tlf. 84 71 38.

SNs adresse: H. H. Koch, Nørrebro 10, 4653 Karise. Tlf 68 82 88

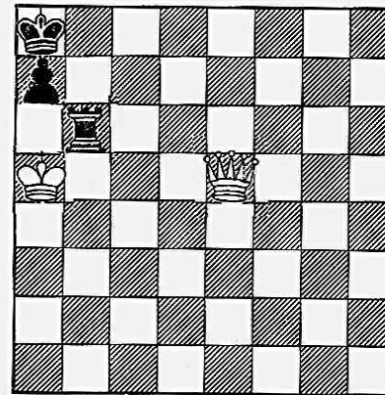

1.

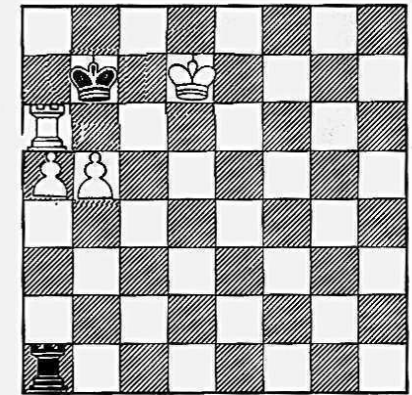

2.

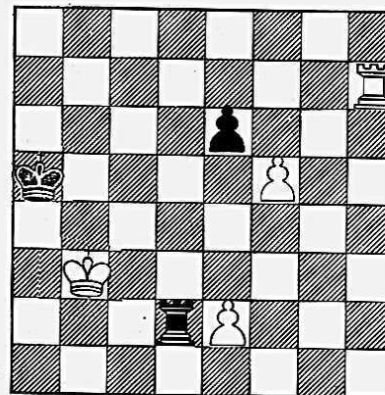

3.

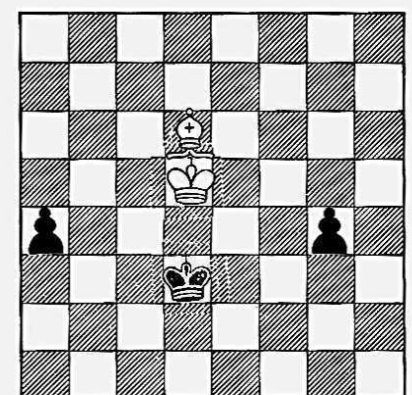

4.

GOD JUL - GODT NYTÅR

Om opgaverne, se side 2 øverst.

OPGAVER - FOR ALLE - TROR JEG.

For alle 4 opgaver gælder, at hvid trækker først, og at du skal bedømstillingerne til gevinst eller remis med klare varianter.

Om opgave 1 kan siges, at når den er løst, vil det måske være en god ide at skubbe alle brikker 2 felter mod højre og så prøve denne stilling

Nr. 2, ja 2 samlede fribønder i sådan et slutspil skal vel vimde, men skal hvid ikke af med den ene?

I nr. 3 ser sorts konge jo ud til at være lidt på afveje, men måske?

Nr 4 er vist det, der i fint sprog hedder "teoretisk interessant" Præcist spil klarer ærterne, men for hvem?

Løsninger senere i dette blad. Protester imod bladets løsninger, ros eller måske dadler (hm! dadel) modtages gerne. God fornøjelse. HK.



Næstved Skakklub

JUNIOR-TURNERING

LØRDAG d. 22. januar 83 indbydes til juniorturnering på NØDDESKOVSSKOLEN, Parkvej, Næstved kl. 10-15.30.

Der spilles i 4 klasser efter forventet spillestyrke:

- 1. klasse: Turneringsspillere fra 2.kl.
- 2. klasse: Rutinerede
- 3. klasse: Øvede
- 4. klasse: Begyndere

Turneringsform: Sweitzersystem, der går ud på at man møder modstandere med samme pointantal. Der trækkes lod om modstanderen.

KLASSE	tid	runder	Der spilles med ur, i den udstrækning der er ure til stede. Hver har en vis betænkningstid, se skemaet.
1 + 2	30 min.	5	
3	20 min.	7	
4	15 min.	8	Der bliver derfor flere runder i 3. og 4. klasse.

PRÆMIER til de bedst placerede i hver klasse; Vandrepræmie til vinderen af 1.kl.

Indskud: 10 kr **Fortæring:** Der kan købes vand og pølser m.m.

Tilmelding til Svend Thomsen, Tlf: 75 00 87. Dog kan fremmødte spillere også komme til at deltage.

Poul Skovsgaard

FINN STUHR, BIRKEHEG-
NET 256,4700 NÆSTVED.

Ja, se nu ved vi det alle og har altså at rette os efter det. Telefonnummeret er 72 98 27.

Skakalmanakken har side 10 gal adresse og rigtigt telefonnummer. Side 12 er samme almanak helt gal. Side 64 er det hele til gengæld rigtigt. Også den udsendte adresseliste til holdturneringen er korrekt, men se endelig ikke efter ham i telefonbogen!

RATINGLISTEN.

1. Ole Jacobsen	Køge	2452	40. Henrik Smidt-Nielsen	Køge	1857
2. Henrik Danielsen	Nyk F	2157	41. Bjarne Møller	Slag	1850
3. Jan Nielsen	Sorø	2146	42. Kim Lefmann	Hasl	1849
4. Kaj Steen Nielsen	Sorø	2121	43. Bent Carlsen	Nyk F	1846
5. Verner Nielsen	Vord	2088	44. Arne Møller	Møn	1845
6. Kresten Kristensen	Ring	2067	45. Lars Christensen	Hasl	1837
7. Lars Nielsen	Sorø	2056	46. Søren Dyberg Larsen	Slag	1833
8. Palle Sivertsen	Slag	2056	47. Jens Engelstoft	Sk 80	1831
9. Leif Jensen	Ring	2041	48. Leif Roerholt	Nyst	1828
10. P. O. Krogh	Ring	2027	49. Tobias Christensen	Slag	1824
11. Jørgen Peter Hansen	Sorø	2014	50. Jens Henrik Eriksen	Nyk F	1816
12. Jens Nielsen	Sorø	2011	51. Torben Jensen	Præs	1815
13. Lars Bo Hansen	Nyk F	2010	52. Emil Jensen	Sk 80	1811
14. Kim Nielsen	Nyst	2010	53. Sigfred Nielsen	Dian	1810
15. Jim Larsen	Sorø	2007	54. Ove Jensen	Mari	1805
16. Lasse Appelquist	Ring	1987	55. Jørgen Klausen	Nyk F	1805
17. Niels Linde Olsen	Næst	1982	56. Helge Aaen	Sk 79	1803
18. Obert Frederiksen	Ring	1976	57. Tage Jensen	Nyk F	1801
19. Ole Kjærulff	Sorø	1972	58. Poul Buhl	Ring	1799
20. J. Brix Hansen	Nyk F	1968	59. Knud Jørgensen	Fugl	1788
21. John Christensen	Dian	1967	60. Henning Andersen	Nyk F	1776
22. Keld Eriksen	Slag	1957	61. Jens Nielsen	Slag	1773
23. Henrik Knudsen	Næst	1952	62. Flemming Nielsen	Sorø	1769
24. Harry Poulsen	Vord	1948	63. Svend Kronborg	Nyk F	1767
25. Kurt Klifoth	Hasl	1945	64. Egon Hansen (Vø)	Nyk F	1766
26. A. Liebermann	Kari	1942	65. Villy Lindskov	Slag	1763
27. Agner Jensen	Næst	1942	66. Erik Ibsen	Sorø	1756
28. Harald Schirner	Sorø	1931	67. Anders Rosholm	Slag	1754
29. Orla Kristiansen	Sorø	1929	68. Jon E. Johnsen	Slag	1753
30. Bent Christensen	Slag	1928	69. Søren Dyreborg	Slag	1752
31. Erik Pedersen	Nyk F	1905	70. Kim Hede	Slag	1751
32. Erik Holm Jacobsen	Vord	1904	71. Allan Sørensen	Nyst	1751
33. Sven Navntoft	Nyst	1904	72. Jørgen Bell	Sorø	1748
34. Bjarne Hjort Andersen	Kari	1896	73. Emil Thomsen	1934	1748
35. Ernst Støchkel	Mari	1889	74. Erik Madsen	Ring	1735
36. Per Hansen	Skæl	1886	75. Egon Hansen (Ho)	Nyk F	1734
37. John Danielsen	Nyk F	1873	76. Niels Larsen	Næst	1732
38. Chr. Winther	Fugl	1871	77. Jørgen Grothe	Næst	1729
39. Erik Pedersen	Naks	1868	78. Steinar Frederiksen	Næst	1728
			79. Poul Henriksen	Mari	1728
			80. Knud Petersen	Sorø	1727

81. Poul Jensen	Hasl	1725	122. Kurt Kjær Laursen	Forl	1618	162. Carl Pries	1934	1558	201. Hans Anker Nielsen	Sorø	1492
82. Jørgen E. Jensen	Præs	1718	123. Børge Wilcken- Petersen	Nyst	1615	163. Arly Berg	Slag	1553	202. Henning Abildlund	Ring	1489
83. B. West Hansen	Nyk F	1714	124. Sven Hother	Vord	1615	164. Poul Erik Nielsen	Hasl	1554	203. Michael Severin Pedersen	Nyst	1489
84. Jørgen Obert Frederiksen	Ring	1711	125. Richard Nielsen	Kors	1614	165. Bruno Sørensen	Dian	1555	204. Jørgen Kristensen	Sorø	1484
85. Ole Høyer	Sorø	1709	126. Henrik Christensen	Hasl	1611	166. Poul Ulrik	Hasl	1545	205. Gary Wheeler	Nyk F	1481
86. Gunnar Jepsen	Nyk F	1709	127. Tellig Meyer	Nyk F	1611	167. Villy Jørgensen	Nyk F	1545	206. Poul Christensen	Dian	1480
87. Tommy W. Dunk	Næst	1708	128. Finn Stuhr	Sk 80	1610	168. Thomas Pedersen	1934	1544	207. Mogens Hansen	Skov	1479
88. Gert Hansen	Mari	1707	129. Niels Ole Jensen	Nyk F	1609	169. Peter Bach	Slag	1542	208. Aksel Hansen	Sorø	1474
89. Karsten Pedersen	Naks	1707	130. Svend Dyberg Larsen	Slag	1608	170. Anders Wamsler	Sorø	1542	209. Gert Poulsen	Mari	1471
90. Claus Christensen	Nyst	1706	131. Jan Søe Pedersen	Kors	1605	171. Jan Jørgensen	Dian	1541	210. Michael Ole Madsen	1934	1471
91. Christian Kreiberg	Forl	1694	132. Flemming Larsen	1934	1603	172. Jens Sperling	1934	1540	211. Knud Knudsen	Sk 80	1470
92. Steen Højmark-Jensen	Næst	1686	133. Poul Erik Nielsen	Kari	160	173. Knud Verner Hansen	Naks	1534	212. Agner Jensen	Kors	1470
93. Max Andreassen	Sorø	1684	134. Jørgen Holm Pedersen	Nyk F	1601	174. Steiner Smedebøl	Sorø	1533	213. Steffen Sølling	Sorø	1468
94. Helge Lindegaard	Vord	1684	135. R. Hermansen	Nyk F	1598	175. Henning Pedersen	Nyk F	1531	214. A. V. Jørgensen	Slag	1466
95. Anders Binderup	Næst	1683	136. Svend Møller Hansen	Naks	1597	176. Tom Pedersen	Fugl	1531	215. Morten Olsen	Ring	1465
96. Ib Sørensen	Sorø	1682	137. K. A. Olsen	Næst	1595	177. Michael Lund	Vord	1530	216. Daniel Kokholm	Køge	1463
97. Robert Falborg	Sorø	1679	138. Søren Jensen	Ring	1593	178. Jens Peter Petersen	Ring	1529	217. Kim Bjørn Pedersen	Rønn	1457
98. Lars Storkehave	Vord	1676	139. Poul Offseta	Naks	1592	179. Henning Fafara	Naks	1528	218. Hans Lock	Sorø	1455
99. Karsten Foli	Skæl	1675	140. H. H. Koch	Kari	1591	180. Helmer Jensen	1934	1528	219. Henrik Bo Thrane	Sorø	1452
100. Ole Carlsen	1934	1672	141. Knud Bredvig	Sorø	1590	181. Frede Rasmussen	Vord	1527	220. Søren Grønnebech	Slag	1449
101. Preben Karstensen	Præs	1668	142. Richard Hansen	Sorø	1587	182. Leif Hesselberg	Pers	1526	221. Jacob Thommesen	Sorø	1447
102. Peter Rosholm	Slag	1667	143. Tonny Holdorf	Sorø	1586	183. Anders Bay	Køge	1525	222. Poul Hildebrandt	Nyk F	1444
103. Dennis Paustian	Slag	1666	144. Ralph Rensgaard	Rønn	1585	184. Lindved Sørensen	Ring	1524	223. Lars Frank Jørgensen	Køge	1443
104. Søren Larsen	Ring	1664	145. Karl Rasmussen	Nyk F	1582	185. Kurt Jørgensen	Vord	1524	224. Birger Olsen	Sorø	1441
105. Bent Holm Petersen	Nyk F	1660	146. Flemming Kjeldsen	Kors	1582	186. Jan Ulrik Toubøl	Mari	1524	225. Henrik Johansen	1934	1440
106. Gunnar Christensen	Hasl	1660	147. Thorkild Larsen	Hasl	1580	187. Hans Hovmand	Naks	1522	226. Hans Th. Jensen	Slag	1439
107. Mads Smidt Hansen	Slag	1657	148. Thomas Stein	Køge	1580	188. Jens Riss Jacobsen	Naks	1522	227. Lars Ottesen	1934	1437
108. Hans-Henrik Madsen	Ring	1655	149. Rolf Jepsen	Ring	1577	189. Leif Aaen	Sk 79	1520	228. Jan R. Larsen	Vord	1436
109. V. Hesselberg	Vord	1647	150. Jens Gade	Mari	1576	190. Kurt S. Nielsen	Præs	1519	229. Henrik Porsborg	Hasl	1436
110. Kent Jensen	1934	1643	151. Jens Møller	Slag	1575	191. Jørgen Hansen	Ring	1518	230. Fritz Møller	Forl	1435
111. Otto Olsen	Ring	1640	152. Bjarne Schmidt	Slag	1573	192. Carl Bille	Nyk F	1516	231. Henrik Schilling	Nyst	1428
112. Simon Birk Jensen	Sorø	1637	153. Jan Jensen	Slag	1573	193. Ole Sørensen	1934	1516	232. John Frederiksen	Kors	1426
113. Finn Johansen	Dian	1635	154. Michael Nielsen	Nyk F	1571	194. Finn Mistarz	Nyst	1513	233. Per Petersen	1934	1425
114. Børge Lyngsøe	1934	1633	155. Orla Lind Mortensen	Forl	1570	195. Michael Nørgård	Næst	1512	234. Henrik Sylow Madsen	Naks	1423
115. Mark Ulrik	Hasl	1631	156. Svend Nielsen	Skæl	1569	196. Claus Petersen	1934	1511	235. Immanuel Petersen	Slag	1421
116. Elo Hansen	Præs	1631	157. Anders Birkhard	Slag	1568	197. Hans Jensen	Sorø	1511	236. Preben Larsen	Slag	1421
117. Lars Jørgensen	Slag	1630	158. Jan Larsen	Nyst	1567	198. Preben Pedersen	Sk 80	1497	237. Knud Frederiksen	1934	1421
118. Mogens Pedersen	Kors	1630	159. Torsten Holst	Sk 80	1565	199. Viggo Laursen	Forl	1494	238. Ove Jensen	Dian	1420
119. Niels Nielsen	Ring	1626	160. Jens Jensen	Dian	1562	200. Kurth Hansen	Ides	1494	239. Sven Thomsen	Næst	1417
120. Peder Mørup	Kors	1626	161. Ulrich Freiberg	Sorø	1562						
121. Christian Solbak	Ring	1624									

240. Erik Simonsen	Dian	1412
241. Michael Ginderskov	Køge	1412
242. Flemming Holm Pedersen	1934	1412
243. Leif Buch	Nyk F	1411
244. Thomas Skifter	Nyst	1411
245. Jacob Lorenzen	1934	1411
246. Maria Kreiberg	Forl	1410
247. Leif Rosenbæk Nielsen	Sk 80	1409
248. Søren Jensen	Sorø	1408
249. Morten Madsen	Ring	1387
250. Lars Hove	Slag	1386
251. John Jeppesen	1934	1385
252. Poul Larsen	Hasl	1384
253. Michael Pedersen	Slag	1382
254. Bernie Pedersen	Skæl	1382
255. Erik Rasmussen	Hasl	1380
256. Valdemar Sørensen	Nyst	1377
257. Peter Høyer	Slag	1375
258. Flemming Jensen	Naks	1373
259. Ole Madsen	Møn	1373
260. Hans Hansen	Mari	1372
261. Herman Kongstad	Nyk F	1369
262. Peer Hemmingsen	Slag	1357
263. Hans Larsen	Næst	1357
264. Børge Kjær Hansen	1934	1356
265. Erling Jensen	1934	1352
266. Morten Møller	1934	1351
267. Michael Brilner	1934	1346
268. Lars Jensen	Ring	1346
269. Peer Jensen	Ring	1344
270. Per Christoffersen	Rønn	1344
271. Christian Jensen	Sorø	1344
272. Timmo Ritzau	Næst	1341
273. Lars Olsen	Slag	1341
274. Klaus Petersen	Præs	1339
275. Ivan Pedersen	1934	1337
276. Flemming Pedersen	Hasl	1333
277. Henrik M. Petersen	Slag	1332

278. Svend Erik Jørgensen	1934	1331
279. Axel Olsen	Naks	1330
280. Lars Petersen	Sorø	1329
281. Torben S. N. Jensen	Nyk F	1324
282. Flemming Kronborg	Hasl	1321
283. Kennet Hansen	Ring	1317
284. Søren Jensen	Dian	1317
285. Carl Nielsen	Sk 80	1315
286. Kristian D Jensen	Sorø	1309
287. Morten Lyck Hansen	Køge	1309
288. Søren Jensen	Slag	1307
289. Arne Larsen	Dian	1307
290. Ole Møller	1934	1305
291. Mogens Hansen	Sk 79	1305
292. Gert Jørgensen	Slag	1305
293. Carl-Otto Winther	Sorø	1303
294. John Northrup	Vord	1300
295. Finn Anker Jensen	Ring	1294
296. Kenneth Nielsen	Nyst	1289
297. Ib Gert Rasmussen	Kors	1285
298. Hans Siegumfeldt	Kors	1285
299. Thorkil Keitum	1934	1279
300. Kjeld Olsen	Naks	1276
301. Christian Hofbauer	Sorø	1275
302. Krister Larsen	Ring	1271
303. Jens Ole Hansen	Nyk F	1268
304. Johan Nilsson	Sk 80	1264
305. Klaus Dalsgaard	Sorø	1263
306. Sigvald Andreasen	1934	1261
307. Christian Pilt Mortensen	Naks	1256
308. Flemming Klausen	Sk 79	1253
309. Ubbe Schou	Næst	1251
310. Erik Levin Hansen	Rønn	1249
311. Jesper Dyberg Larsen	Slag	1241
312. Knud Johansen	Sk 79	1234
313. Allan Riisgaard Pedersen	Kors	1231
314. Jess Olsen	Rønn	1230
315. Martin Svensson	Næst	1217
316. Niels Vintersborg	Næst	1208

317. Thomas Skovsgaard	Næst	1200
318. Michael Mortensen	Skov	1199
319. Kim B. Jensen	Sk 80	1171
320. Jacob Birkedal Nielsen	Sorø	1163
321. Gunnar Reinager	Sorø	1158
322. Henrik Jensen	Sorø	1151
323. Stefan Møller	Sorø	1139
324. Thomas Fabricius	Sorø	1139
325. Dan Mortensen	Skov	1132
326. Hans Andersen	Næst	1132
327. Johannes Petersen	Sorø	1124
328. Katrine Frellsen	Nyst	1124
329. Lars Vilsgaard	Ring	1067
330. Claus Fabricius	Sorø	1030
331. Edith Jensen	Sorø	943

Junior top-20.

Følgende spillere på listen er juniorer.

2, 3, 13, 15, 19, 36, 37, 42, 46, 49, 50, 67, 68, 69, 85, 100, 102, 107, 108, 115, 121

Leif Jensen ABSALONTURNERING 82.

Turneringen spilledes i år med 48 deltagere, der var delt i M-gruppe og 5 basisgrupper, alle med 8 spillere. M-gruppe: 1. Jan Nielsen, Sorø, med et kandidatresultat 7 points. 2. John Heidelberg, Frederiksberg. basis I: 1. Tobias Christensen, Slagelse, 5, og Poul Buhl, Ringsted, 4½. B.2: Jørgen Grothe, Næstved, 5½, og Robert Falborg, Sorø, 4½. B3: Hans H. Madsen, Ringsted, 5, og Christian Solbakk, Ringsted, 5. B4: Ulrich Freiberg, Sorø, 5½, og Mogens Hansen, Skovbo, 4½. B5: Anders Wamsler, Sorø, 7, og Jacob Thommesen, Sorø, 6.

OPGAVE-LØSNINGER.

Nr. 1. De5-d5+ Kh8-g8. Dd5-d7 Kg8-h8. Dd7-e8+ Tb6-b8. Dc8-c6+ Tb8-b7. Ka5-a6 Ka8-b8 Dc6xb7 og så er den potte jo ude
Stillingen flyttet 2 felter ind på brættet er remis, da sort kan gå mellem b6 og d6 med sit tårn, hvis det ikke er muligt at flytte kongen.

Nr. 2. Ta6-b6+ Kb7-a7. Kd7-c7 Tal xa5 (Tc1+ dækkes med Tc6, og hvid beholder begge bønder.) Tb6-b7+ Ka7-a8 Tb7-b8+ Ka8-a7 b5-b6# Ka7-a6 og så Tb8-a8+ og alt er forbi for sort.

Nr. 3. f5-f6 Td2xe2. Th7-h5+ ka5-b6. Th5-f5 og sort har tabt, fordi f-bonden løber ind i 2 træk.

Spiller sort i andet træk følger Te7, så sort Te5, derpå hvid Te8 og så er det igen slut.

Men hvis hvid starter med e4, så fxe, Th5, Kb6, exf, Kc6 og sorts kongen holder nu bonden fra forvandling.

Nr. 4. Kd5-e6 (Kc6 taber efter Ka4, for hvis så Kb6 kommer Kb3, og sort vinder). Sort må spille Kd3-e4, der besvares med Ke6-f6. Så Ke4-f3, derpå Kf6-e5, og nu g4-g3. Hvids træk Ke5-d4 bringer kongen ind i a-bondens kvadrat. g3-g2 og efter Ld5-h2 er det remis.

Hvis sort angriber løberen i sit andet træk, spiller hvid Ke7, derpå Kc4, Ke6, Kb3 og nu Kf5 med remis.
o-o-o-o-o

Jeg håber, at mange har moret sig og måske også lært lidt - af disse stillinger. Som skrevet før, så hører jeg ger fra Jer derom. H. H. Koch Nr.3 af H.Rinck. Nr.4 af Reti. Alt taget fra Lehrbuch des Schachspiels.

STILLINGER.

M-række.

Slagelse	nr. <u>3</u>	med <u>13,5</u>	p.
Nysted	- <u>2</u>	- <u>13,5</u>	-
Maribo	- <u>8</u>	- <u>9,5</u>	-
Nykøbing F	- <u>7</u>	- <u>10</u>	-
Køge	- <u>4</u>	- <u>13</u>	-
Karise	- <u>5</u>	- <u>12</u>	-
Dianalund	- <u>6</u>	- <u>10</u>	-
Vordingborg	- <u>1</u>	- <u>14,5</u>	-

A-række I

Sorø III	nr. <u>7</u>	med <u>8,5</u>	p.
Sorø II	- <u>4</u>	- <u>12,5</u>	-
Slagelse III	- <u>2</u>	- <u>16,5</u>	-
Korsør	- <u>1</u>	- <u>18,5</u>	-
Skovbo	- <u>6</u>	- <u>9,5</u>	-
Ringsted	- <u>5</u>	- <u>11,5</u>	-
Slagelse IV	- <u>8</u>	- <u>5,5</u>	-
Fuglebjerg	- <u>3</u>	- <u>13,5</u>	-

A-række II

Nakskov	nr. <u>4</u>	med <u>13,5</u>	p.
1934, Nykøbing-	<u>2</u>	- <u>16</u>	-
SK80, Næstved	- <u>8</u>	- <u>4,5</u>	-
Nykøbing F	- <u>7</u>	- <u>9</u>	-
Præstø	- <u>3</u>	- <u>14,5</u>	-
Haslev	- <u>5</u>	- <u>12,5</u>	-
Næstved	- <u>1</u>	- <u>17</u>	-
Møn	- <u>6</u>	- <u>9</u>	-

Fra HK2s Ledelse:

Hovedkredsen ønsker alle medlemmer en glædelig jul og et godt nytår med ønsket om et godt år for hver især, både rent privat og i det skakliv, som vi er fælles om til fælles gavn og glæde. - At Sidste Nyt denne gang er på 12 sider, må betragtes som en gave til det nye år.

Med bedste hilsen fra
HK2(Egon Hansen)

B-række I

Køge	nr. <u>6</u>	med <u>10</u>	p.
Forlev	- <u>1-2</u>	- <u>15</u>	-
Skælskør-Egg.	- <u>3</u>	- <u>14,5</u>	-
Slagelse	- <u>5</u>	- <u>10,5</u>	-
Dianalund (2k.)	- <u>8</u>	- <u>6</u>	-
Ringsted	- <u>1-2</u>	- <u>15</u>	-
Sorbymagle (2k.)	- <u>7</u>	- <u>6</u>	-
Korsør	- <u>4</u>	- <u>11</u>	-

B-række II

1934, Nykøbingnr.	<u>4</u>	med <u>12,5</u>	p.
SK 79	- <u>8</u>	- <u>7</u>	-
Næstved	- <u>3</u>	- <u>15</u>	-
Nakskov	- <u>2</u>	- <u>15,5</u>	-
Karise	- <u>7</u>	- <u>8,5</u>	-
Nysted	- <u>6</u>	- <u>9,5</u>	-
Idestrup	- <u>5</u>	- <u>12</u>	-
Vordingborg	- <u>1</u>	- <u>16</u>	-

C-række I

Rønnede	nr. <u>4-5</u>	med <u>11,5</u>	p.
Køge	- <u>4-5</u>	- <u>11,5</u>	-
Haslev	- <u>6</u>	- <u>11,5</u>	-
Skovbo	- <u>1</u>	- <u>17</u>	-
Sorbymagle	- <u>8</u>	- <u>5</u>	-
Forlev	- <u>2</u>	- <u>15,5</u>	-
Skælskør-Egg.	- <u>7</u>	- <u>11</u>	-
Fuglebjerg	- <u>3</u>	- <u>13</u>	-

C-række II

Præstø	nr. <u>3</u>	med <u>9,5</u>	p.
1934, Nykøbing-	<u>1</u>	- <u>12</u>	-
Nysted	- <u>4</u>	- <u>5</u>	-
Møn	- <u>2</u>	- <u>9,5</u>	-

SIDSTE NYT.

Næste nummer vil være i klubberne fra den 24/1. Stof dertil modtages senest den 15/1 med posten.

H.H.Koch.

A-RÆKKEN, GR. II

PRÆSTØ-NÆSTVED

Knud Hansen-Jens Engelstoft	5-3
Torben Jensen-Gunther Heinrich	1-0
Jørgen Jensen-Tommy Dunk	0-1
Preben Karstensen-Steen Højmark	1-0
Jørgen Madsen-Jørgen Grothe	1-0
Claus Pedersen-Anders Binderup	1-1
Elo Hansen-K.A.Olsen	1-0
Karl Rasmussen-Hans Hansen	0-1

HASLEV-MØN

Gunner Christensen-Helge Hansen	1-0
Kristian Husum-Benny Andersen	1-1
Karl Rasmussen-John Hansen	0-1
Henrik Porsborg-Arne Møller	1-0
Flemming Pedersen-Einer Winther	0-1
A.Palmkvist-Benny Hemmingsen-	1-0
Poul Erik Nielsen-Luc Leclercq	1-0
Flemming Ormstrup-Gunnar Mogensen	1-0

NYKØBING F-NAKSKOV

B.West Hansen-Jøgvann Petersen	1-1
Henn. Pedersen-Boye Nicolaisen	1-1
Mich. Madsen-Mogens Rasmussen	1-1
Carl Bille-Erik Pedersen	1-1
Willy Jørgensen-Poul Offseta	1-1
Preben Højmark-Hans Hovmand	0-1
Poul Hildebrand-Jens Erik Jensen	1-0
Herman Kongstad-Jens R.Jacobsen	0-1

SK 80-1934

Resultatkort ikke modtaget lørdag.

POKALTURNERINGEN.

1934 I over SK 79 II uden kamp.
1980-Næstved 1-3
Køge II-Skovbo II 1-1/2-2-1/2
2. runde skal være spillet inden 1/1
At samle flere klubber for at spille samme sted har ikke været gør ligt, da der er tilmeldt for få hold.
Finn Stuhr.

B-RÆKKEN, GR. I

SLAGELSE V-KØGE

Frederik Jensen-Anders Bay	1-1/2
Gert Jørgensen-Hans Jørgensen	1-0
Mich.Petersen-Søren Madsen	1-1/2
Peter Høyer-Daniel Kokholm	1-0
Dan Petersen-Leif Hansen	1-1/2
Peer Hemmingsen-Lars Jørgensen	0-1
Knud Andersen-Morten Hansen	0-1
Søren Jensen-Mich.Ginderskov	0-1

RINGSTED-KORSØR

Jørgen Hansen-Knud Jørgensen	1-0
Torben Dyrbak-John Frederiksen	1-0
Jens Jørvad-Agner Jensen	0-1
Morten Madsen-Alfred Nyborg	1-0
Morten Olsen-Aksel Jensen	0-1
Rene Nielsen-Willy Hansen	1-0
Peer Jensen-Kim Riise	1-0
Lars Jensen-Poul Hansen	1-0

SKÆLSKØR/EGG-FORLEV

Svend Nielsen-Orla Mortensen	1-1/2
Anders Jacobsen-Christian Kreib.	0-1
Johs.Ravn-Kurt Laursen	0-1
H.H.Pedersen-Jørgen Pedersen	0-1
Evald Christensen-Vilhelm Bøge	1-0
N.E.Larsen-Poul Johansen	1-1/2
Jens M.Jensen-Gunner Jensen	1-1/2
Rasmus Dinesen-Egon Christensen	1-1/2

DIANALUND-SØRBYMAGLE

udsat

SPILLERKORT

Gule spillerkort (ikke spillekort- jeg er for lang til kort. (Nå, heller ikke det kan han.HK)) og supplementskort kan fås hos LEIF JENSEN, TØPTEÅS-VEJ 12D, BENLØSE, 4100 RINGSTED eller hos undertegnede
Leif Jensen
på samme adresse.

HOLD- og PERSONRESULTATER.

MESTER-RÆKKEN.

<u>KØGE-DIANALUND</u>	<u>6-2</u>
Ole Jakobsen-John Christensen	1-0
E. Mortensen-Sigfred Nielsen	1-1
Jørgen Nielsen-Rich. Jørgensen	1-0
E. Brun Rasmussen-Finn Johansen	1-0
Erling Olsen-Jens Jensen	1-0
Peter Hansen-Bruno Sørensen	0-1
John Larsen-Jan Jørgensen	1-0
Hans Jørgensen-Ejnar Johansen	1-1

KARISE-VORDINGBORG 3 1/2-4 1/2

A.Liebermann-E.Jacobsen	1-0
Bent Pedersen-Harry Poulsen	0-1
Jørgen Hansen-Verner Nielsen	0-1
Bj. Andersen-Fr. Rasmussen	1-1
H.H.Koch-H.Lindegård	1-1
Villy Nielsen-E.Abrahamson	1-1
Poul Nielsen-Villy Kock	0-1
E. Mouritsen-Ib Hansen	1-0

Nykøbing F-SLAGELSE 4-4

Tage Jensen-Søren Dyreborg	1-0
Allan Sørensen-Svend Rose	1-0
Gunnar Jepsen-Tobias Christensen	1-1
Jørgen Klausen-Kurt Svendsen	1-1
Jens Eriksen-Dennis Paustian	1-0
Henning Petersen-Kim Hede	0-1
Michael Madsen-Jan Jensen	0-1
B.Holm Petersen-Jørgen Gornitzka	0-1

MARIBO-NYSTED 3-5

E. Støckel-Kim Nielsen	1-1
Ove Jensen-Svend Navntoft	1-1
Chr.Haar-Kurt Stolze	1-1
Poul Henriksen-Leif Roerholt	1-0
Hans Hansen-Claus Christensen	0-1
Nordahl Hansen-Jan Larsen	0-1
Bonde Hansen-Benny Jensen	1-1
Stig Knudsen-Claus Schmidt	0-1

A-Rækken, gr. I

<u>SLAGELSE III-SORØ II</u>	<u>3-5</u>
Kim Hede-Erik Ibsen	1-1
Jan Jensen-Jørgen Bell	0-1
Mads S.Hansen-Ib Sørensen	1-0
Anders Rosholm-Robert Falborg	0-1
Søren Grønnebeck-Flemming Nielsen	0-1
Jørgen Gornitzka-Simon Jensen	1-0
Arly Berg-Richard Hansen	1-1
Johs.Mygind-Willy Lundgreen	0-1

SKOVBO-SLAGELSE IV 4-4

Hans Andersen-Finn Overgård	1-0
E.Toft Pedersen-Jens Møller	1-0
Birger Petersen-Lars Hove	1-1
Hans H.Kleinert-Imm.Petersen	0-1
Sten Jørgensen-Frede Vedel	0-1
Mogens Hansen-Gert Jensen	1-0
Kurt Pop-Anders Brinkhard	1-1
Jens Sloth-Jørn Møller	0-1

KORSØR-SORØ III 6-2

Fl. Kjeldsen-Ulrih Freiberg	1-0
Ivan Mikkelsen-Søren Jensen	1-1
Bent Rohde-Jørgen Kristensen	1-0
R. Nielsen-Aksel Hansen	1-0
Allan Larsen-Anders Wamsler	1-0
Erik Mikkelsen-Frank Jensen	1-0
Ole Eilersen-Steffen Sølling	0-1
Peder Mørup-Hans A.Nielsen	1-1

RINGSTED-FUGLEBJERG 3 1/2-4 1/2

Erik Madsen-Knud Jørgensen	1-0
Otto Olsen-Chr. Winther	1-0
Hans-H.Madsen-Mogens Kessel	0-1
Karsten Jensen-Hans Jepsen	0-1
Leif Jørgensen-Per Johansen	1-1
Christian Solbakk-Tom Pedersen	1-0
Jørn P.Rasmussen-Harry Pedersen	0-1
Henrik Lausten-Søren Dideriksen	0-1

B-RÆKKE, GR. II

<u>NÆSTVED-SK 79</u>	<u>5-3</u>
Erik Nielsen-Helge Aaen	1-1
Svend Thomsen-Arne Vangkilde	0-1
Per Rasmussen-Lars Olsen	1-0
Finn Michaelsen-Mogens Hansen	1-1
Knud Petersen-Knud Johansen	1-0
Ole Rønn-Edvard Jakobsen	0-1
Thomas Skovsgård-Henry Kørvel	1-0
Carsten Rasmussen-Gustav Petersen	1-0

KARISE-IDESTRUP 2-6

J.Strandsbjerg-Bj.Rasmussen	1-1
Hans P.Andersen-Robert Rasmussen	0-1
E,Chonowitsch-Helmer Jensen	0-1
Peter Jensen-Birthe Nielsen	0-1
Johs.Larsen-P.Vest Hansen	1-1
H.Østergård-Knud Kristoffersen	0-1
J. Andersen - Hans H. Kaare	0-1
Palle Jensen-Finn Hemmingsen	1-0

NAKSKOV-1934 6-2

Flemming Jensen-Per Petersen	1-1
Jens Riss Jacobsen-Ole Møller	1-0
Sv. Møller Hansen-Jørgen Andersen	1-0
Bent Frederickson-John Jeppesen	1-0
Axel Olsen-Mikael Brilner	1-0
Knud V. Hansen-Ivan Petersen	1-1
Svend Kinch-Jørgen Dam Jensen	1-0
Kjeld Olsen-Sv.Erik Jørgensen	0-1

NYSTED-VORDINGBORG 1 1/2-6 1/2

Resultatkort ikke modtaget lørdag.

RESULTATKORT.

Jeg har ca 15 stk ekstra, modtaget fra A.S. Mangler klubben, så kan lidt ekstra altså rekvireres hos mig. Ved mangel kan I for øvrigt også selv laet, men så skal det jo altså sendes til mig som brev.

H.H.KOCH, NØRREBRO 10, 4653 KARISE

C-RÆKKE, GR. I

<u>SKOVBO-RØNNEDE</u>	<u>5 1/2-2 1/2</u>
Karl Petersen-Kim Petersen	1-0
Søren Jørgensen-Per Christoffersen	1-1
Chester Petersen-Erik Hansen	0-1
Jens Hansen-Bent Pedersen	1-0
Torben Jensen-Thomas Trautner	1-0
Rene Petersen-Ib Christoffersen	1-0
John Mortensen-Mads Sørensen	0-1
Stig Taxbøl-Steen Andersen	1-0

SØRBYMAGLE-SKÆLSKØR/EGG. 1-7

Niels Jørgensen-Svend Mortensen	0-1
Bent Nielsen-Klaus Hansen	0-1
Rene Kristiansen-Ernst Hansen	0-1
Mogens Jensen-Jan Hansen	1-0
Poul Kristiansen-L. P. Hansen	0-1
Fritz Larsen-Anders Sørensen	0-1
Palle Mortensen-Torben Sørensen	0-1
Albert Hansen-John Hansen	0-1

HASLEV-KØGE 3-5

Helge Jensen-Walter BernHard	0-1
Peder Nielsen-Henry Petersen	1-0
Fl. Kronborg-Peter Vester	1-0
Peter Madsen-Peter Clausen	1-1
Stig Hansen-Ejler Grubbe	1-1
Henrik Nielsen-Tage Deis	0-1
Torben Hansen-Hans Olesen	0-1
Tyge Andersen-Leif Laursen	0-1

FORLEV-FUGLEBJERG 6 1/2-1 1/2

Frits Møller-Tom Pedersen	1-0
Vagn Jensen-Ole Maisted	0-1
Johs. Thede-Knud Nielsen	1-1
Maria Kreiberg-Kim Christiansen	1-0
Lars Olsen-Carsten Petersen	1-0
Niels P.Hansen-Jørgen Zobbe	1-0
Jens Petersen-John Petersen	1-0
Børge Pedersen-Bjarne Zobbe	1-0

HOLBERGTURNERINGEN spilles i Dianalund i ugen 12. til 19. februar, i skolernes vinterferie. Se i næste SN. Oplysning gives på tlf. 56 55 92.