

VESTSJÆLLANDS SKOLESKAK IGEN.

Siden stillingen side 4 er der spillet yderligere en runde i nordlige gruppe og 2 runder i den sydlige. Stillingen er nu:

NORD: 1. Benløse, A 17 point. 2. Benløse, B 16. 3. Jyderup 14.
4. Grundtvigsskolen 13½. 5. Svebølle, A 6. 6. Svebølle, B 5.

SYD: 1. Antvorskov, A (5 kampe) 30½. 2. Frederiksberg (5) 25. 3. Skælskør (5) 24. 4. Vestre (4) 20. 5. Hvilebjergskolen, A (5) 17½.
6. Flakkebjerg (3) 11. 7. Antvorskov, B (4) 10½. 8. Benløse, B (5) 5½.

Sv. Dyberg Larsen

Bemærk, oh læser. Dette er ikke sidste nyt. Brevet fra Dyberg Larsen er dateret 8. februar, og dette blad sendes expres til tryk søndag d. 7. Til næste år hedder dette blad: FREMTIDENS NYT.

Lidt slutspil, måske!
Bomner-Medina, Haifa 1976.

I slutspillet her er sort i træk. Hvad nu, om du gør som Medina gjorde? Han trak en af sine sorte brikker, og i løbet af 3-4 træk så det sort ud for Bomner. Bemærk lige, at sort ikke glemte at overveje det, der sker, hvis hvid i sit første træk spiller Se3.

Modtaget fra A. Binderup.

Lidt løsning står på hovedet under dette.
! Ingen! Prøv først sit første træk. Prøv igen!
I Se3 ville hvid ikke spille Se3 i løbet af næste. Så læder hvid du træk, at sort spiller Se3 og giver sin springer, mens du træk, at sort går med

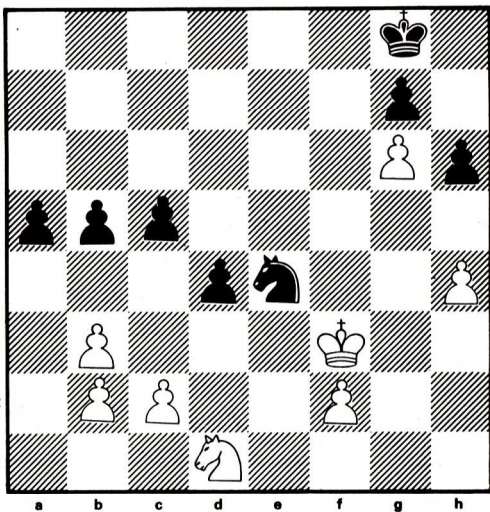

Næste nummer.

Det vil udkomme efter delegeretmødet, som altså er 20/3, og nummerets hovedmål er at levere et referat derfra. Stof fra klubber og medlemmer modtages gerne og skal være mig i hænde senest den 27/3. Bladet vil forhåbentlig være i klubberne fra den 5/4.

HK.

Løsning til slutspillet: Sort starter med springer til c3. Varianter:
A: bxS - a4. cxd - cxd. c3 - a3. eller B: SxS - dxS. bxc - a4. eller C:
Se3 - dxS. bxS - exf. Kxf - a4. Altså gevinst i alle varianter.

SIDSTE NYT

Dansk Skak Union • 2. hovedkreds

Nr 3. Februar 1982.

S.N.s adresse: H. H. Koch, Nørrebro 10, 4653 Karise. (03) 68 82 88.

HK 2s fmd: Egon Hansen, Egedevej 11, Horreby, 4800 Nyk.F. 84 71 38.

DELEGERETMØDE.

Der indvarsles hermed til ordinært delegeretmøde i 2. hovedkreds LØRDAG den 20. marts 1982 kl. 14.30. Mødet afholdes i Vordingborg, og selve mødestedet vil senere blive meddelt klubberne.

Delegeretmødet afholdes med følgende dagsorden:

1. Valg af dirigent.
2. Beretning fra formanden.
3. Beretninger fra turneringsledere.
4. Regnskabsafleggelse.
5. Behandling af indkomne forslag.
6. Valg af formand.
7. Øvrige valg.
8. Fastsættelse af kontingent.
9. Eventuelt.

For at blive behandlet på delegeretmødet skal indkomne forslag være formanden i hænde senest lørdag den 27. februar 1982.

Bestyrelsen.

Bemærk:

Alle, der er medlemmer under 2. hovedkreds har ret til at overvære delegeretmødet, men kun klubberne - ved formanden eller anden/andre dertil bemyndiget - har stemmeret i henhold til hovedkredsens love.

Rettelse: På givne foranledning skal jeg herved oplyse, at opgaven i decembernummeret er af amerikaneren H. B. Spencer og første gang trykt i St. Pauls Dispatch 1906. Den angivne løsning til f-linien burde have været Lg-d6. Hatten af for en, der kan lave en sådan opgave.

HK

Spillesteder for sidste omgang.

I lighed med sidste sæson skal alle hold i samme gruppe spille sidste runde på samme tid og sted. (Undtagelser herfra: Køges mesterrækkehold og hold uden modstander.) Spillested vil være således: Mesterrækken spiller på Islingeskolen i Vordingborg. - A-rækken gruppe 1 på Ungdomsborgen i Slagelse. - A-rækken gruppe 2 på Islingeskolen i Vordingborg. B-rækken gruppe 1 på Hvilebjergskolen i Sørbymagle. - B-rækken gruppe 2 på Islingeskolen i Vordingborg. - B-rækken gruppe 2 på Islingeskolen i Vordingborg. - C-rækken gruppe 1 på Frederiksberg skole i Sorø. - C-rækken gruppe 2 på Islingeskolen i Vordingborg.

Alle deltagende hold skal medbringe spil og ure til 4 mand (M/K!), hvis ikke man aftaler noget andet med den arrangerende klub.

Sidste runde spilles som bekendt mandag den 15. marts kl. 19.30.

ooooooo

Advarsel-giv agt.

Turneringslederen henleder klubbernes opmærksomhed på, at ingen spiller, der deltager på hold i 2.HKs holdturnering må deltage i mere end 10 holdturneringskampe for sin klub. Dette gælder også for spillere, der har været anvendt som reserve på divisionshold, så deres kampe der indregnes altså i de tilladte 10. Pokalkampe for klubben er ikke medregnet, og desuden medregnes ikke mesterrækkekampe mod Køge.

ooooooo

DOMSAFSIGELSER.

For brud på turneringsreglementets § 8, stykke 2 (styrkelisteopstilling) har turneringslederen i henhold til reglementets § 10, stykke 2, afsagt følgende domme:

A-rækken gruppe 2. Næstved II har anvendt en spiller for lavt på hold mod Nysted i 2. runde. Det pågældende parti er derfor tabt for Næstved, og kampens facit altså Nysted I - Næstved II $5\frac{1}{2}$ - $2\frac{1}{2}$. Desuden fradrages der yderligere et point i Næstved IIs regnskab.

B-rækken gruppe 1. Korsør har både mod Sorø III og Slagelse V brugt en spiller for lavt. Denne tabte mod Sorø og fik remis mod Slagelse. Slagelse V - Korsør er derfor ændret til 5 - 3, mens Korsør - Sorø er uændret 3 - 5. Desuden fradrages yderligere 2 point i Korsør IIs regnskab.

B-rækken gruppe 2. Vordingborg har mod SK 79 anvendt en spiller for lavt. Dette parti er dermed tabt for Vordingborg, og facit på kampen SK 79 - Vordingborg ændret til $5\frac{1}{2}$ - $2\frac{1}{2}$. Desuden fradrages der yderligere 1 point i Vordingborgs regnskab.

oooooooooooo

Kender du den om skakspilleren, der nød sin tidnød? Så vil jeg gerne høre den.

Kørselstilskud.

Kassereren henleder opmærksomheden på, at der gælder samme kørselstilskudsregler som sidste år. Disse regler er: Hvis et hold i hovedkredsens holdturnering har haft mere end 200 km fra hjemligt spillested til modstandernes spillesteder, så er holdet berettiget til et tilskud på 3,20 kr pr kilometer, som holdet har haft i afstand over 200 km.

Opgørelse og beregning fra de klubber, der mener sig berettiget dertil, sendes til hovedkredsens kasserer Bent Carlsen, Peder Freuchensvej 25, 4800 Nykøbing F.

JAGER STORE PRÆMIER MANGE BORT?

Til mit debatindlæg i decembernummeret 1981 havde Koch et par kommentarer, som fordrer et svar.

For det første skrev jeg ikke, at seriøs turneringsskak nødvendigvis forudsætter pengebelønning og kun dette, men en eller anden form for belønning. Vi spiller alle for at vinde naturligvis, og det at vinde en turnering eksempelvis må give sig udtryk i et eller andet. En titel, et diplom, et forbedret ratingtal eventuelt i forbindelse med en pengepræmie eller en pokal eller lignende, Jeg har været organiseret skakspiller i snart 50 år, og jeg ved af erfaring, at i f. eks. en klubturnering, hvor der er en eller anden form for belønning ved at vinde, strenger man sig betydeligt mere end i de løse partier, man spiller bagefter, hvor det kun er for fornøjelsens skyld, at man spiller.

For det andet anfører Koch, at det nu mere var voksende indskud, han hentydede til i sit debatindlæg.

Lad os så se på det, og jeg vender tilbage til vore hurtigturneringer i Køge.

Oversigt.

	1979.		1981.	
	Indskud.	Antal deltagere.	Indskud.	Antal deltagere.
Mesterklasse.	Kr. 30	18	Kr. 150	10
1. Klasse.	25	24	100	30
2. Klasse.	20	23	70	36
3. og 4. Klasse.	10	24	60 og 40	80

Bortset fra mesterklassen, hvor specielle forhold som nævnt i mit debatindlæg i decembernummeret kan have reduceret deltagerantallet i 1981 i forhold til 1980, men hvor deltagerantallet var højere end i 1979, viser oversigten klart, at endda meget forhøjede indskud ikke har reduceret deltagerantallet. Tværtimod er deltagerantallet for 1., 2., 3. og 4. klasse ialt mere end fordoblet i 1981 i forhold til 1979.

Yderligere kommentarer må være overflødige.

Med venlig hilsen,

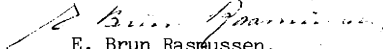
E. Brun Rasmussen.

Hertil kun dette: Brun Rasmussen, Du og jeg bliver uvenner, hvis du bare en gang til beklager, at du bruger plads i dette blad til noget, du har på hjerte. Når diplom, titel, ratingtal er gulerod nok, så er jeg helt enig. På genskriv en anden gang! HK

Afstemningstal ved delegeretmøde.

I henhold til lovene for 2. HK, §3, gælder, at en klubs stemmetal står i et vist forhold til deres medlemstal, nemlig således at en klub med 8 til 20 medlemmer har 1 stemme, en klub med 21 til 40 medlemmer har 2 stemmer, og en klub med over 40 medlemmer har 3 stemmer.

De enkelte klubber vil derfor kunne afgive følgende stemmer:

Dianalund 2. Forlev 1. Fuglebjerg 2. Haslev 2. Idestrup 1. Karise 2. Korsør 3. Køge 3. Maribo 1. Møn 2. Nakskov 2. Nykøbing F 2. Nysted 2. Næstved 3. Præstø 1. Rønnede 1. SK 1927 Ringsted 3. SK 1934 Nykøbing 3. SK 1979 Nr. Alslev 1. SK 1980 Næstved 1. Skovbo 2. Skælskør/Eggeslevmagle 2. Slagelse 3. Sorø 3. Sørbymagle 1. Vordingborg 2. Desuden hvert bestyrelsesmedlem 1 stemme. I alt 58 stemmer.

Stemmeberettiget for en klub er dens formand eller de medlemmer af klubben, som har fået fuldmagt dertil. Ingen kan ved hjælp af fuldmagt stemme for en anden klub, end man selv er medlem af.

SKOLESKAK I VESTSJÆLLAND.

Efter afvikling af 2 runder i gruppe Nord er stillingen de:

1 Benløse skoles A-hold $11\frac{1}{2}$ (4). 2 Jyderup kommuneskole $11\frac{1}{2}$ (4) 3. Benløse skole B-hold 8 (2) 4. Grundtvigskolen $6\frac{1}{2}$ (0). 5. Svebølle skole A-hold 6 (2). 6. Svebølle skole B-hold $4\frac{1}{2}$ (0).

Gruppe Syd har fået afviklet 3 runder, og stillingen er:

1 Antvorskov A-hold $15\frac{1}{2}$ (6). 2. Hvilebjergskolen A-hold $15\frac{1}{2}$ (4). 3. Frederiksberg skole $14\frac{1}{2}$ (6) 4. Vestre skole 14 (2). 5. Skælskør skole $12\frac{1}{2}$ (5) 6. Flakkebjerg efterskole 11 (2) 7. Antvorskov B-hold $10\frac{1}{2}$ (2). 8. Hvilebjergskolen B-hold $2\frac{1}{2}$ (0).

Sv. Dyberg Larsen.

TURNERINGSSNAK.

At Sorø Skakklub i indeværende sæson spiller i division II er jo snart en gammel nyhed. Desværre vel også snart for gammel!

Netop nu finder man lettest Sorø i turneringstabellen ved at starte fra neden. Sorø er nr 8 og sidst med 11 point, mens nr 7 Munkebo har 13,5, og den frelsende plads 6 sidder Glostrup på med 21. Vel er miraklernes tid ikke forbi - men alligevel! Biletten til division II var nok en returbillet.

Division III ser også ud til at gå skævt for 2. hovedkreds i bunden. I øjeblikket er stillingen: 1. Ringsted 26 point. 2 Morphy (Odense) 25,5. 3. Slagelse 23,5 4. Frø (Odense) 22,5 5. Næstved 20,5. 6. Nykøbing F 19,5. 7. Vordingborg 16 8. Maribo 6,5. Det kan vist ikke slå fejl, at der rykker 2 klubber ned i mesterrekken i hovedkreds 2.

Så skal der efter reglerne rykke 3 hold ud af mesterrekken. Da Køges deltagelse på forhånd har medført, at der skal et hold mere ud end ellers,

så skal 4 hold fra mesterrekken altså degraderes til A-hold i næste sæson. Hvem mon?

Haslev kan vel dårligt undgå at vinde mesterrekken og rykke op i kulden i 3. division. Slagelse og Karise kan vel føle sig i rimelig sikkerhed med deres høst til nu, men så er der også 6 hold til at slås om at undgå de fire dumpepladser. Det bliver en rigtig gyseraften den 15. marts.

I A-rækkerne må det forventes, at i år er altså både 7. og 8. pladserne nedrykningspladser, mens det aldrig har været sådan før. Hermed skal A-klubberne så være advaret mod at tro, at blot man får en 7. plads, så er man på den grønne gren. Så er man altså ude i kulden.

Jo, efter den 15. er vi meget klogere.

HK

Et spil i C-rækken.

Efterfølgende parti har S.N. modtaget et par dage før sluttid for dette nummer. Som sort er det spillet af Michael Madsen, Nykøbing F, den 1/2, og ordene er hans, men selve udformningen som tanker under spillet er foretaget her på bladet. Som sådan har de værdi for at forstå spillet set fra sorts side, så må enhver af os, der vil spille det igennem, mene det, som vi vil.

Vitsspiller ikke alle lige godt, men afgørende er også, om vi kan lide at spille mod en modstander af vel omtrent samme styrke. Der er vel ingen tvivl om at sort har haft fornøjelse af dette.

Dronninggambit.

1. c4 - e6. 2. d4 - d5. 3. e3 - Sf6. 4. Sc3 - c6. 5. Le2 - Lb4. 6. Sf3 - Se4. 7. Ld2 - SxL. 8. DxS - Sd7. (Jeg skal se, om jeg ikke kan få den springer til f6 og videre til e4.) 9. Tc1 - Sf6. 10. O-O - Se4. 11. Dd1 - Lxc. 12. bXc - Da5. 13. Db3 - b6 (så kan jeg få min løber ud ad den vej.) 14. Tf-d1 (han skulle måske hellere have trukket Ld3.) - La6. 15. Ld3 - dxc. 16. Lxc (av, hvis jeg spiller Lb7 nu, så spiller hvid jo Lxe.) - Lxc. 17. DxL - Tc8. 18. Se5 - (Spiller jeg nu Dd5, så følger jo Da6 - Tc7. c4 - Dd8. d5, nej, ikke hos mig.) b5. 19. Sxc - Dc7. 20. Dxb - DxS. 21. c4 - O-O. 22. De5 - Sf6. 23. d5 - exd. 24. g3 - Tfe8. 25. Df4 - Te4. 26. Df3 - Txc. 27. TxT - (nej, ikke dxc, for så kommer Dxc - Txc. Td8) Dxc. 28. a3 - De4. 29. De2 - h6 (jeg skal have et flugtfelt til min konge.) 30. f3 - Tc2. 31. fxe - Txe. 32. exd - Txe. 33. d6 - Sd7. 34. a4 - Te8 (hm, måske skulle det have været Kh7) 35. Tc1 - a6. 36. Tc7 - (nej ikke Sb8 nu, for d7 - Td8. Tc8.) Td8. (Nu skal hvid da trække Ta7). 37. a5 - Kh7 (mon det var godt?). 38. Tc6 - Sb8. 39. Tb6 - f6. 40. Kf2 - Kg6. 41. Ke3 - Kf5. 42. Kd4 - Ke6. (nutruer jeg med Txd skak.) 43. Ke4 - f5+. 44. Kf3 - Ke5. 45. h3 - Txd6. 46. TxS - Td3+. 47. Ke2 - Txg. 48. Tb6 - Txh. 49. Txg - g5. 50. Tb6 - (av, der fik desværre rørt ved tårnet!) Th4. 51. a6 - Ta4 (hvad lavede jeg dog nu!). 52. Txh - f4. 53. Kf3 - Ta3+. 54. Kf2 - Ke4 (for hvis hvid nu spiller Kg4, så Tg3+ og Kh5 så Kf5 og udækkelig mat.) 55. Te6+ - Kf5. 56.

Tb6 - Ta2+ (Nu er der mat efter Kf3 og g4 mat). 57. Ke1 - f3. 58. Tb3 - Kf4.
59. Tb4 - Kg3. 60. Kd1 - f2. og nu gav hvid op.

Sidste Nyt offentliggør gerne flere partier, især med spillerens egne ideer under spillet. Dog vil et noget kortere parti være at foretrække.

Lidt hovedbrud, måske?

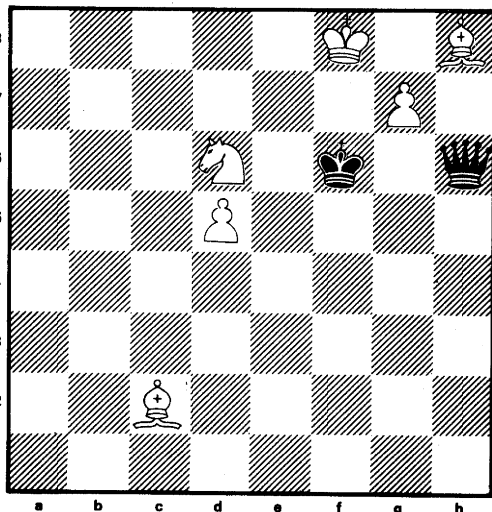

Denne opgave har S. N. modtaget - med tak derfor - A. Binderup, Svinnø. Så vidt vides, er det første gang, den ses på tryk.

Hvis du giver op, så vend bladet og læs løsningen her.

Fordringen er: Mat i 2 træk.

Hvid stiller springeren mellem
- og brikkerne på d7 og f7.
- og brikkerne på d7 og f7.
- og brikkerne på d7 og f7.

Stort og småt.

Gøgeturneringen: Foregår den 28. marts og spilles - i modsætning til de sidate 2 år - på SKOLEN i Præstø. Se programmet i din klub ca. 1/3.

Rating: DSU har vedtaget, at også klubturneringer kan rates, d. v. s. at der dispenseres fra 3-klubsregelen samt åbenheden for alle medlemmer af DSU, men godkendt leder m. v. skal der til.

2 HKs holdturnering: Turneringskomiteen har udelukket holdet Næstved 3 fra turneringen på grund af, at de ikke stillede til kamp mod Nyk. F.

Delegeretmødet: På valg er Egon Hansen, Allan Sørensen, Jørgen Rasmussen og Lindved Sørensen. Sidstnævnte har meddelt, at han ikke ønsker valg igen, så lidt nyt blod skal det til. Hvem?



1934 KALDER skoleelever og juniorer



Med Den Danske Bank som sponsor afholdes der hurtigturnering med en betænkningstid på 30 minutter til hver spiller i partiet.

Der vil blive spillet 7 runder med start klokken 9.30.

Den oplevelse kan du få den 27. februar på LINDESKOVSKOLEN i NYK. F.

Deltagelse er gratis, så meld dig dog og det skal være senest d. 25/2 til

Børge Lyngsøe,

Gåbensøvej 280

Nykøbing F

Tlf 83 92 24.

Skoleeleverne spiller i 4 grupper således, at spillere født i 1966 eller før udgør en gruppe, født i 1967 eller 1968 en anden gruppe, født i 1969 eller 1970 en tredje gruppe og spillere født i 1971 eller senere i den fjerde gruppe. - Førstepremien i hver gruppe er et skakur, og der er desuden pokaler og skakspil at vinde. Der er præmier til hver fjerde deltager, og alle får diplom for deltagelse.

Juniorerne spiller alle i en klasse, og førstepræmien er 400 kr. Og så der er der præmie til hver fjerde spiller.

Brædt og brikker skal medbringes i alle grupper og klasser.

Drikkevarer kan købes ved spillestedet, men ikke mad.

Og så glæder vi os til at se Jer.

1934 Nykøbing F

N.B. Rammen er et skakbrædt med de viste 4 brikker på hjørnefeltene.

Hvad er det mindste antal træk, som hvid kan sætte mat i? Aflever din løsning på stævnedagen. Der trækkes lod om en præmie til rigtigt svar.



den danske bank



Kære Sidste Nyt-læser.

Delegeretmødets tid kommer - med det kommer der vel en snak, der skal afgøre, om Sidste Nyt til næste år skal udkomme, som det er sket i år med 4 numre, mens turneringsresultaterne udkommer for sig selv, eller det igen skal være som sidste år efter hver turneringsrunde og indeholdende holdenes resultater.

Man bør mærke sig, at hvis resultaterne skal komme i sidste nyt, så vil de ikke være fremme i klubberne før 14 dage efter mandagskampene i runden. - Send din mening med din formand, så vi får den rette afgørelse.

H.H. Koch