

Den store Bukke Bruse.

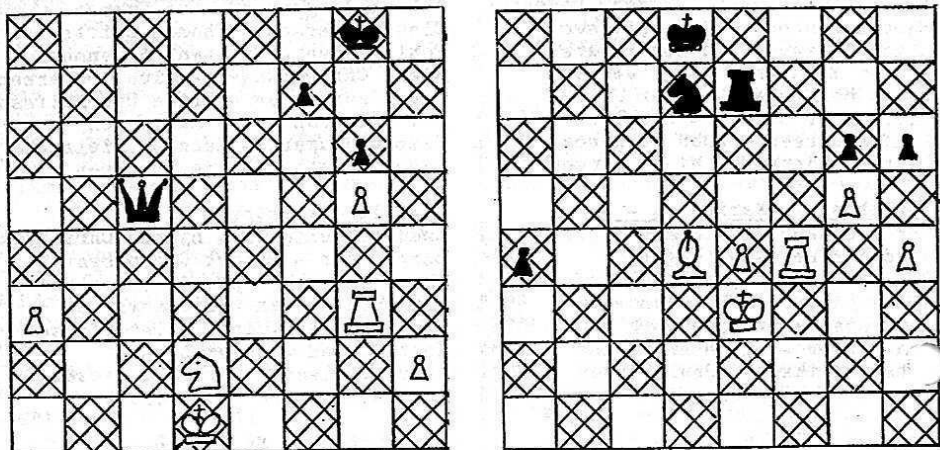

Ovenstående 2 diagrammer var egentlig tænkt som en slags nytårsopgaver, men de ville nok passe bedre i en APRILSNAR-konkurrence. Men et par rigtige "knaldperler" er det i al fald!

Venstre diagram såvel som det højre er begge fra zoneturneringen i Halle 1963 - spillet af folk, der ville prøve, om der skulle være et verdensmesterskab til dem.

I den venstre stilling spillede den internationale mester Minev - ikke i tidnød - det geniale DGI skak. At Minev ikke kan være helt tosset til at spille skak, det ses af, at han var klar over, at han fik en tabt stilling og opgav straks!

Berømte stormester Bent Larsen spillede hvid i det højre diagram. Bent fandt med god tid til rådighed ud af, at Tf8 skak måtte være det helt rigtige. Han ville heller ikke se fortsættelsen!

Ak - ja. Du og jeg kan såmænd godt være vores små skak-fejltrin bekendt!

Pokal-skak

Så er 2. runde afviklet, og turneringsleder Ernst Sørensen, Slagelse, er lidt rynker i panden. Med de klubber, der lader kamp være kamp og bliver i deres hjemby i stedet for at køre til kamp, så spekulerer han nu lidt på, om turneringen stadig har interesse. " Havde disse klubber også meldt fra, hvis de havde haft hjemmebane?" spørger han. De tre udeblevne klubber har fået en opkrævning på forfalden gebyr derfor!

Resultater: Ringsted - Skovbo $6\frac{1}{2}$ - $1\frac{1}{2}$. Slagelse over SK80 uden kamp Sorø over Korsør uden kamp. Karise - Skælskør/Egg. 7 - 1. Næstved over Idestrup uden kamp. Maribo - Nysted $6\frac{1}{2}$ - $1\frac{1}{2}$. Nykøbing F - Præstø $6\frac{1}{2}$ - $1\frac{1}{2}$. Vordingborg - Nakskov $5\frac{1}{2}$ - $2\frac{1}{2}$.

Næste runde, som skal være spillet senest 29/1 ser således ud: Karise mod Nykøbing F. Maribo mod Vordingborg. Ringsted mod Sorø. Næstved mod Slagelse

SIDSTE NYT

Dansk Skak Union • 2. hovedkreds

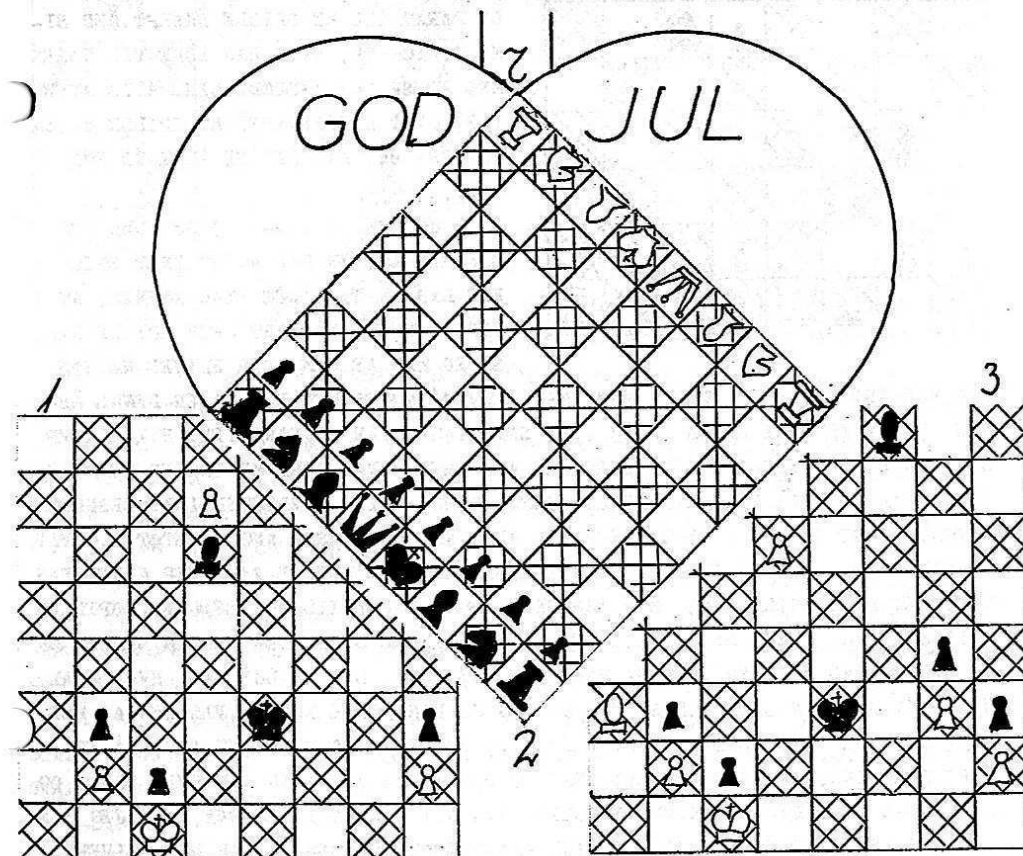

I JULEN SKAL VI VÆRE SÅ GODE VED HINANDEN. FIND DERFOR DEN RETFÆRDIGSTE AFSLUTNING PÅ DISSE 3 "SPIL" HVOR HVID TRÆKKER FØRST. DET KAN GØRES I ET RIMELIGT ANTAL VARIANTER. SEND DEM TIL SIDSTE NYT, NØRREBRO 10, 4653 KARISE, MED ET PÆNT FRIMÆRKE OG ET PAR JULEMÆRKER PÅ SENEST DEN 26/1 1981.

3 PRÆMIER, EN TIL 3 RIGTIGE, EN TIL MINDST 2 RIGTIGE OG EN TIL MINDST EN RIGTIG. ALLE HAR MULIGHEDER!

FLET OPGAVERNE I JULEHJERTER OG SE PÅ DEM I GANG OM JULETRÆET.

GLÆDELIG JUL OG GOD FORNØJELSE.

4. dec 80.

NIMZOINDISK.

HVID: MICHAEL KJÆRBYE, K.S. SORT: PETER OVE KROGH, RINGSTED. DIVISIONSTURNERING 3.DIV. 16/11 1980. NOTER AF PETER OVE KROGH (SOM PÅSTÅR, AT HAN PÅ MIN OFRORDRING HAR SPILLET DET FOR SIDSTE NYTS LÆSERE, MEN PETER OVE ER ALT-SÅ NOGET AF EN FILUR. HHK)

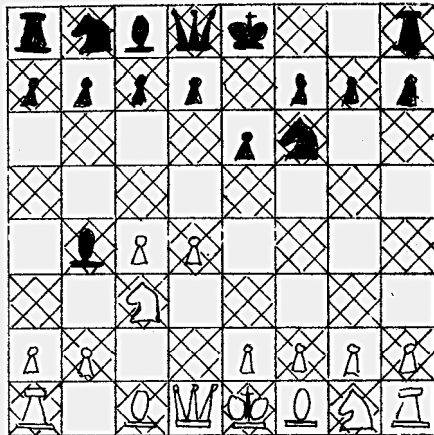

I DENNE ÅBNING FORSØGER SORT AT LADDE BONDEBRAGET I CENTRUM VENTE, TIDTIL HVID HAR AFSLØRET SINE UREELLE HENSIGTER. SORT MÅ SÅ TIL GENGÆLD VÆRE PARAT TIL AT SPILLE SKARPT MED SINE OFFICERER, HVIS HAN IKKE VIL NØJES MED AT SPILLE ANDENVIOLIN. HVIS HVID FÅR LOV TIL UBESVÆRET AT SPILLE d4, c4 OG OGSÅ e4, KAN DET SE ILDE UD FOR SORT.

1. d4 Sf6 2 c4 e6 3 Sc3 Lb4. SE DIAGRAMMET. NU KAN e4 JO IKKE SPILLES FOR LxS OG Sxe. DET SKAL NÆVNES, AT I DENNE ÅBNING MÅ SORT OFTE SPILLE LxS, SÅ ER MAN AF DEM, DER ELIVER NERVØS,

NÅR MODPARTEN HAR 2 LØBERE, MENS MAN SELV MÅ NØJES MED EN, SÅ ER DENNE ÅBNING NOK IKKE LIGE SAGEN. 4 e3 b6. STILLINGEN FÅR NU KARAKTER. HVID LADER Lc1 STÅ BAG BØNDERNE ENDNU. SORT HAR AFSLØRET, HVAD HANS MENING ER MED Lc8. DEN OG MÅSKE OGSÅ Lb4 SKAL SKELE KRAFTIGT MOD HVIDS KONGESTILLING. DESUDEN DRØMMER SORT OM d5 OG c5 TIL KONTROL MED CENTRUM OG SOM ANGREBSSTØTTE. HVID ARBEJDER PÅ e4 OG d5 FOR AT MINDSKE VIRKNINGEN AF Lb7. 5 Sf3. HER KUNNE HAN UDMÆRKET HAVE SPILLET a3, MEN MAN SKAL LÆGGE MÆRKE TIL RÆKKEFØLGEN. SPILLER HVID Sf3 i 4. TRÆK, SÅ ER a3 I FEMTE TRÆK MINDRE GODT. DER FØLGER NEMLIG LxS, bxL OG La6. DET ER IKKE SÅ RART FOR HVID. 5 - Lb7 6 Ld3 Se4 HVAD SKAL HVID NU? HAN KAN SPILLE LxS, MEN DET ER JO HANS GODE LØBER. VIL HAN AF MED DEN? NEJ, HAN VIL HELLERE FORÆRE SORT EN BONDE, OG SOM DET NU SES, SÅ ER SORT SLET IKKE SÅ INTERESSERET DERI. 7 O-O f5 8 d5 SÅ NU VIL HVID SLÅS, OG JEG MÅ GÅ MED. DEN FREMKOMNE STILLING KAN NOK FINDES I BØGERNE, MEN JEG FINDER DET BEDRE AT KUNNE IDEEN I MINE ÅBNINGER OG SÅ TÆNKE, NÅR DET ELIVER INDVIKLET. 8 - SxS 9 bxS Lxb 10 Tbl O-O. ENCYCLOPAEDIA FORTSÆTTER: 10 - Lf6 11 e4 O-O 12 Tel fxe, MEN DET KENDTE JEG HELDIGVIS IKKE NOGET TIL. 11 La3 Tf7 12 Dc2 Lf6 13 e4 g6 14 exf exf 15 Tf-dl d6 16 h4. SÅ NU BLÆSER HVID TIL ANGREB MED ET STØD I TROMPETEN: DEN BONDE SKAL DU KOMME TIL AT BETALE FOR. - SORT MÅ I DET EFTERFØLGENDE BALANCERE PÅ RANDEN AF EN AFGRUND. BLOT MAN IKKE BLIVER SVIMMEL, SÅ FORHØJER DET JO BARE NYDELSEN! HELE MIDT-SPILET FÅR NU LOV AT KØRE UDEN KOMMENTARER, TIL SLUTSPILLET BEGYNDER.

16. - Sd7 17 h5 Df8 18 Dd2 Ta-e8 19 Sg5 LxS 20 Dxl Tf-e7 21 TxT DXT
22 Dg3 Df7 23 Lb2 Se5 24 f4 Sg4 25 Tel Kf8 26 Kf1 gxf 27 TxT KxT 28
Ld4 c6 29 Del+ Kd8 30 De6 DxD 31 dxD c5 32 Lf2 Ke7 33 Lxf Kf6 34 Lxh
La6 35 Lh4 Kxe 36 Kel Kf7 37 f5 Se5 38 Lg6 SxL 39 fxL Kxg 40 Lg3 Lxc
41 Lxd Lxa 42 Lb8 a5. 43 g3. SÅ NU SKAL VI HAVE ET DIAGRAM SOM KRYDDERI.

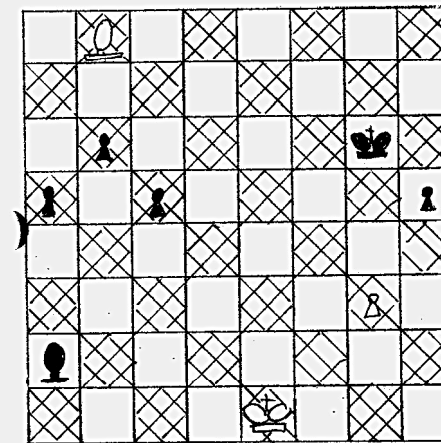

NU SKAL VI KIGGE PÅ SLUTSPIL, FORHÅBENTLIG AF INTERESSE. ULIGEFARVEDE LØBERE. FØRST SKAL VI BEMÆRKE OG HUSKE, AT RANDBONDE PLUS LØBER MOD ENLIG KONGE, DER KAN NÅ FORVANDLINGSFELTET, KUN KAN VINDE, HVIS LØBEREN GÅR PÅ SAMME FÆRVE SOM FORVANDLINGSFELTET.

HVIDS g3 SER SÅ LOGISK UD. BONDEN PÅ SORT, SÅ DEN HAR FRED FOR La2.

MEN VAR La7 I STEDET DÅRLIGT. VI PRØVER: b5 - Lxc h4. VINDER SORT MON DETTE? F. EKS Le7 Kh5 - Kf2 Kg4 - Ld8 a4 - Le7 Ld5. NU GÅR NOGET SOM Kf1 K g3 - Ld6+ Kg4 JO FINNT FOR HVID. HVAD

SÅ MED Kf1 OG NU Kf4 I STEDET FOR Kg3? Lxh a3 - Le1 a2 - Lc3 Ke3 - Kel Lb3 - (g-BONDEN ER UFARLIG) g4 Kd3 - Lf6 Kc2 - g5 Lf8 - Ke2 OG BONDEN KOMMER FREM OG VINDER. MEN, BEMÆRK, AT Kel I STEDET FOR Lf8 ER "FARLIGT" FOR SORT, FOR VEL VINDER Kd2 b4, MEN a1D - LxD KxL - Kc3 ER REMIS. Jo, STOPPETRÆKKET h4 VINDER FOR SORT. MEN VI SÅ HVOR LET GEVINSTEN SMUTTER, SÅ HVIDS CHANCER VAR NOK LIGE SÅ GODE SOM I SPILLET.

SPILLET FORTSATTE: 43. g3 b5 44 Lc7 a4 45 Ld6 c4 46 Kd2 Kf5 47 Kc3 Ke4 48 Kb2 Lb3 49 Kc3 Kf3 50 Kb4 Ke2. DETTE ER DEN NÆSTE SPÆNDENDE STILLING. KAN HVID HOLDE SORTS KONGE UDE (FOR SÅ ER DET VEL REMIS)? VI PRØVER: Kc3 Kd1 - Lf4 a3 - Ld6 a2 - Kb2 c3 - Kal c2, OG DET VINDER FOR SORT.

JA, MEN KAN KONGEN DA GØRE NOGET, HVIS DEN SLIPPER IND? Kc3 Kd1 - Le7 (I STEDET FOR Lf4 FØR) Kc1 - Ld6 Kbl - Lb4 Ka2 - Ld6 a3 - Le7. HVORDAN POKKER SKAL SORT VINDE DETTE? ERGO, SORTS KONGE MÅ GODT KOMME SINE BØNDER TIL HJÆLP PÅ a-LINIEN.

VIDERE I DET RIGTIGE SPIL: 51 Kc3 Ld1 52 Kb4 Kd3. NU ER ALT FORANDRET. DET VIGTIGE FELT c3 ER KOMMET UNDER SORTS KONTROL. 53 Le5 Kc2 54 Lf4 Lg4 55 Le5 (NU VINDER STRAKS C3, FOR GODT NOK FÅR HVID DE 3 BØNDER FOR LØBEREN, MEN SORT LØBER GÅR PÅ HVIDE FELTER, OG DEN FÆRVE HAR OGSÅ FORVANDLINGSFELTET FOR h-BONDEN.) Ld7 56 Lf3 Le6 57 Le5 Kd3 58 Lf6 c3 59 Lxc a3 - 60 g4 hxg 61 Kxa g3 OGHVID GAV OP. DU SÅ VEL LIGE HVIDS SIDSTE FIDUS? NEMLIG KxL I STEDET FOR g3 OG HVID ER PAT. (NOTER AF P.O.KROGH SUPPLERET AF HHK - SIGER PO AT DER SKAL STÅ. JEG ER INBEN ØRN TIL SLUTSPIL, SIGER PO OGSÅ. HHK FORSTÅR NU BEDRE, AT PO ALTID HAR MAST HAM LÆNGE FØR SLUTSPILLET!)

Stillinger

MESTERRÆKKEN

SLAGELSE II	nr 4 med 12½ point
KARISE I	- 1 - 14 -
RINGSTED II	- 3 - 12½ -
HASLEV I	- 6 - 12 -
KORSØR I	- 2 - 13 -
MARIBO I	- 5 - 12 -
NÆSTVED II	- 8 - 9 -
NAKSKOV I	- 7 - 11 -

C-RÆKKEN

FUGLEBJERG III	nr 6 med 9 point
SLAGELSE V	- 4-5 - 13½ -
KORSØR III	- 1 - 16 -
FORLEV II	- 3 - 14½ -
SKOVBO II	- 4-5 - 13½ -
RØNNEDE I	- 8 - 7 -
HASLEV III	- 7 - 7½ -
SORØ III	- 2 - 15 -

A-RÆKKEN, GRUPPE I

SLAGELSE III	nr 6 med 10½ point
DIANALUND I	- 2 - 16 -
RINGSTED III	- 7 - 7½ -
FUGLEBJERG I	- 3 - 15½ -
SKOVBO I	- 4 - 11½ -
FORLEV I	- 8 - 6 -
SKÆLSKØR/EG I	- 5 - 11 -
SORØ II	- 1 - 18 -

A-RÆKKEN, GRUPPE II

NYKØBING II	nr med 16 point
NYKØBING III	- - 12½ -
NAKSKOV II	- - 4 -
NYSTED I	- - 16 -
PRÆSTØ I	- - 17 -
MØN I	- - 8 -
NÆSTVED III	- - 12 -
1934 NYK I	- - 10½ -

B-RÆKKEN, GRUPPE I

KORSØR II	nr 4 med 14 point
HASLEV II	- 1 - 19½ -
NÆSTVED IV	- 8 - 3 -
SKÆLSKØR/EG II	- 7 - 8½ -
DIANALUND II	- 5 - 12½ -
FUGLEBJERG II	- 3 - 14½ -
SLAGELSE IV	- 2 - 15½ -
KARISE II	- 6 - 8½ -

B-RÆKKEN, GRUPPE II

1980 NÆSTVED I	nr 6 med 12 point
IDESTRUP I	- 3 - 14 -
1934 II	- 4 - 14 -
VORDINGBORG II	- 2 - 15 -
SK 79 I	- 5 - 12½ -
PRÆSTØ II	- 8 - 6 -
1934 III	- 7 - 6½ -
NYSTED II	- 1 - 16 -

EMT - VORDINGBORG.

VORDINGBORG SKAKKLUB indbyder Jer hermed til at være med i EMT i VORDINGBORG. Vel er tilmeldingsfristen nok overskredet, når dette blad læses, men har du lyst at være med, så slå på tråden til Helge Lindegård. Han har lovet at være meget forstående.

Spillested er Gamle Handelsskole, Algade 3, 2. sal. Der spilles på fredagene 9/1 - 16/1 - 23/1 - 30/1 - 6/2 - 13/2 - 20/2 kl. 19.30. Mesterklassen begynder 18.30. Indskud: M 60, I 50 og II og III 40 kr. Husk SPILLERKORTET!

Tilmelding: HELGE LINDEGÅRD, Høtoften 4, Ørslev, 4760 Vordingborg. Tlf. privat 78 56 41, arbejde 78 81 71.

M-række.

Haslev - Slagelse	3 - 5.
Lars Christensen - Jens Nielsen	x
Ove Bønnelykke + Lars Jørgensen	2
Poul Jensen - Søren D. Larsen	2
A. Palmquist - Hans E. Nielsen	1
K. Husum - Finn Overgård	2
Jørgen Friees - Dennis Paustian	2
Kim Mikkelsen - Kurt Svendsen	1
Karl Rasmussen - Bjarne Smidt	x

Korsør - Næstved II 5½ - 2½

Ivan Mikkelsen - Tommy Dunk	x
Erik Skov - Niels Larsen	x
Allan Larsen - Poul Nørgård	1
Holger Jensen - K. A. Olsen	x
Erik Mikkelsen - Steen Højmark	1
Richard Nielsen - Ib Nielsen	1
Peder Mørup - Jørgen Grothe	2
Leif Møller - Verner Rasmussen	1

Ringsted II - Karise 2 - 6

Poul Buhl - A. Liebermann	2
Erik Madsen - Bent Pedersen	2
Karsten Jensen - Jørgen Hansen	2
Otto Olsen - Bjarne Andersen	2
Preben Clausen - Poul Nielsen	x
Niels Nielsen - Villy Nielsen	1
Jørgen Obert - H. H. Koch	x
Leif Jørgensen - Harry Hansen	2

Maribo - Nakskov 4½ - 3½

Reinh. Nielsen - Jørgen Petersen	2
Ove Jensen - Erik Pedersen	1
Gert Hansen - Poul Offseta	2
Chr. Haar - Hans Hovmand	1
Jens Gade - Boye Nicolaisen	x
Nordahl Hansen - Svend M. Hansen	x
Jørn Rasmussen - Bent Frederiksson	x
Kaj Larsen - Knud Verner Hansen	1

C-række.

Skovbo II - Haslev III 6½ - 1½

Jens Hansen - Flemming Petersen	1
Søren Jørgensen - H. Larsen	1
Chester Petersen - Lasse Koefoed	1
Steen Jørgensen - Poul Larsen	1
Karl Petersen - Jan Nielsen	1
Torben Jensen - Helge Jensen	x
Stig Taxbøl - Helle Kjersgård	1
John Mortensen - Fl. Kronborg	2

Korsør - Slagelse V 4½ - 3½

Michael Sonniks - Jens Møller	x
Gunnar Sørensen - Michael Petersen	1
H. Siegmund - Kim Lomholt	x
Alfred Nyborg - Lars Hove	1
Ivan Pedersen - Pierre Devriël	2
Ib Hemmingsen - A. Brinkhard	1
Peder Christiansen - Thomas Larsen	2
Bjørn Lyngø - Preben Larsen	x

Rønnede - Sorø 2½ - 5½

Ralph Rensgård - St. Smedebøl	1
Ove Sørensen - Willy Lundgren	2
Kim Pedersen - Rich. Hansen	1
C. Rensgård - Fl. Christiansen	2
Jess Olgen - Aksel Hansen	2
Alfred Hansen - Tonny Holdorf	2
Ole Kjer - Carl-Otto Winther	2
Per Christoffersen-Niels Christens.	x

FORLEV - FUGLEBJERG 5 - 3

Viggo Laursen - Jan Larsen	1
Jens Petersen - Ejner Christiansen	1
Børge Pedersen - Jørgen Zobbe	1
Niels P. Hansen - Bj. Petersen	1
Allan Petersen - Bjarne Zobbe	2
Bjarne Hansen - Kim Christensen	2
Carl Hansen - Lars Kolding	1
Ingen - Claus Zobbe	2

Junior - stævne. NÆSTVED.

Lørdag den 21/1 1981 Afholder NÆSTVED SKAKKLUB den årlige juniorturnering.

Sidste år opnåede den deltagelse af 172 spillere, og der er plads til flere!

Turneringen spilles som en Monrad-turnering med tilmeldingsmulighed i

3 klasser:

Klasse I for rutinerede spillere med 5 runder a 2x30 minutter.

Klasse II for øvede spillere med 7 runder a 2x 20 minutter

Klasse III for begyndere med 8 runder a 2x15 minutter

Turneringen er åben for alle juniorer, og også ikke-klubspillere er velkomne til at deltage.

SPILLESTED: NØDDESKOVSKOLEN, PARKVEJ, NÆSTVED kl. 10 - 17.30.

Deltagelsespriser kendes desværre ikke her på SIDSTE NYT.

Tilmelding senest FREDAG d. 13/1 1981 til: STEINAR FREDERIKSEN, Ringstedgade 48 1th, 4700 NÆSTVED. Tlf 73 86 57. Oplysninger ud over de her meddelte giver Steinar sikkert også gerne.

A-række I

Skovbo - Skælskør/Egg. 4½ - 3½
 Bjarne Andersen - Svend Nielsen 1
 Jens Otto Jensen - Karsten Foli 2
 Erik Toft Petersen - Johs. Ravn x
 Hans Andersen - L. P. Hansen 1
 Verner Lillebro - Per Hansen 2
 Mogens Hansen - H. H. Petersen 2
 Birger Petersen - Ernst Hansen 1
 Wilhelm Jensen - Jens M. Jensen 1

Ringsted III - Dianalund I ½ - 7½
 A. Jørgensen - Rene Boyle 2
 Finn Nielsen - John Christensen 2
 Wolfram Sørensen - Rich. Jørgensen 2
 Henning Abildlund - Sigfred Nielsen 2
 Anders Cordt - Finn Johansen 2
 Finn Anker Jensen - Ove Jensen 2
 Morten Olsen - Svend Pedersen x
 Ingen - Bruno Sørensen 2

Fuglebjerg - Slagelse III 5 - 3
 Knud Jørgensen - Åge Hansen x
 Chr. Winther - Sv. Dyberg Larsen 1
 Mogens Kessel - Jon Erik Johnsen 2
 Kjeld Øberg - Hans Jensen 1
 Hans Jepsen - Frede Vedel 1
 Georg Jensen - Gunnar Jakobsen 1
 Harry Pedersen - Peter Rosholm x
 Jørgen Christiansen - Søren Dyreb. 2

FORLEV - SORØ ½ - 7½
 Wilhelm Bøge - Robert Falborg 2
 Orla Mortensen - Ole Høyer 2
 Jørgen Pedersen - Jørgen Bell 2
 Kristian Kreiberg - Knud Bredvig x
 Egon Christensen - Ib Sørensen 2
 Poul Johansen - Hans Anker Nielsen 2
 Gunner Jensen - Erik Ibsen 2
 Vagn Jensen - Hans Lock 2

A-række II

Nysted - Nykøbing II 4½ - 3½
 Kurt Stoltze - H. Skotte x
 Sv. Navntoft - Egon Hansen(H) 1
 Kim Nielsen - Tage Jensen 1
 Leif Roerholt - Lars Bo Hansen 1
 Allan Sørensen - Henning Pedersen 1
 B. Wilcken Petersen - Niels Ole J. 2
 Benny K. Jensen - Gunnar Jepsen 2
 Claus Christensen - John Danielsen 2

Præstø - Næstved 6 - 2
 Torben Jensen - Michael Hansen 1
 Jørgen E. Jensen - Hans Hansen 1
 Knud Hansen - Kaj Skov 1
 Preben Karstensen - Martin Bay 1
 Karl Rasmussen - Claus Lech 2
 Henning Jensen - Hans Larsen 2
 Karl Nielsen - Poul Rasmussen 2
 Karsten Nielsen - Ejner Nielsen 1

Nakskov II - Nykøbing F III 1½ - 6½
 Sv. Møller Hansen - Carl Rasmussen 2
 Bent Fredericksen - B. Holm Peders. x
 Knud V. Hansen - J. Holm Pedersen 2
 Henning Fafara - B. West Hansen 1
 Axel Olsen - Fl. Holm Pedersen 2
 H. Didriksen - Poul Håldbrandt 2
 Anders Christensen - Herman Kongst. 2
 Carl Kristiansen - Michael Nielsen 2

Møn - Nykøbing 34 5 - 3
 John Hansen - Emil Thomsen x
 Mads Smedemann - Otto Fredericksen 2
 Helge Hansen - Fl. Larsen 1
 Bøje Hansen - Knud Fredericksen 1
 Einer Winther - Thorkild Rasmussen 1
 Klaus Sandø - Ole Sørensen x
 Villy Petersen - Kent Jensen x
 Ebbe Hansen - Jørgen Svendsen x

B-række I

Skælskør/Egg - Korsør 2½ - 5½
 Evald Christensen - Mogens Pedersen 2
 Rasmus Dinesen - Ole Ejlersen 2
 Claus Hansen - Jan Søb Pedersen 2
 Verner Eriksen - Aksel Jensen 2
 Svend Mortensen - Agner Jensen 1
 Niels Ebbe Larsen - Ken Iversen 1
 Leif Andersen - Knud Jørgensen x
 Bernie Pedersen - Willy Hansen 2

Fuglebjerg - Karise 4 - 4
 Per Johansen - J. Strandsbjerg 2
 Knud Nielsen - W. Wegge x
 Ole Maisted - Hans P. Andersen 1
 Klaus Aagaard - E. Chonowitsch 1
 Tom Pedersen - John Borg 1
 In Larsen - Niels Andreassen x
 Be Didriksen - Poul Lausen 2
 Jørgen Zobbe - Jørgen Andersen 1

Næstved - Haslev 1½ - 6½
 Ole Rønn - Poul E. Nielsen 1
 Magnus Hansen - Mark Ulrik x
 Svend Thomsen - Kim Lefmann 2
 Arne Nielsen - Ole Petersen 2
 Per Bøhme - Kurt Klifoth 2
 Ubbe Schou - Th. Larsen 2
 Timmo Ritzau - Poul Ulrik 2
 Kurt Jensen - Henrik Christensen 2

Dianalund - Slagelse 4 - 4
 Finn Johansen - Søren Grønnebech 1
 Svend Pedersen - Peter Rosholm 1
 Villy Borgstrøm - Søren Dyreborg 2
 Bruno Sørensen - Jan Jensen 1
 Jan Jørgensen - Immanuel Petersen 1
 Poul Christensen - Hans Jørgen Lars 2
 Keld Hansen - Jens Møller 2
 Søren Jensen - Lars Hove 2

B-række III

Præstø - Nysted 1½ - 6½
 Albert Jørgensen - Jan Larsen 2
 Claus Pedersen - Thomas Skifter 2
 Poul Jensen - Valdemar Sørensen x
 Einar Christiansen - Mich. Pedersen 2
 Tonny Rasmussen - Elias Hjørleifsson 2
 Fl. Håkonson - Ove Martensen 2
 Jesper Hougård - Kenneth Nielsen x
 Lars Olsen - Katrine Frellsen x

1934 II - Idestrup. 3-5
 Knud Frederiksen - Bjarne Christens 2
 Børge Kjær - Robert Rasmussen 2
 Th. Rasmussen - Svend Jørgensen 2
 Fl. Frederiksen - B.J. Rasmussen 1
 Ole Sørensen - Knud Kristoffersen 1
 Kent Jensen - Astor Larsen 1
 Henry Carlsen - Peter V. Hansen 2
 Carl Kristensen - Ove Groth 2

Vordingborg - SK 80 2½ - 5½
 H. Lindegård - Jens Engelstoft 2
 Kurt Jørgensen - Emil Jensen x
 Alf. Christiansen - Finn Stuhr x
 V. Hesselberg - Thorsten Holst 1
 Jens Petersen - Leif Nielsen x
 Michael Lund - Preben Petersen 2
 Frede Rasmussen - Knud Knudsen 2
 Kåre Thomsen - Johan Nillson 2

SK 79 - 1934 III 3 - 5
 Helge Aaen - Ole Sørensen x
 Leif Aaen - Kent Jensen x
 Einer Nilsson - Henry Carlsen 1
 Benny Aaen - Jørgen Svendsen 1
 Søren Lund - Jens Eriksen 2
 Edv. Jakobsen - Jens Sperling 2
 Mogens Hansen - Michael Madsen 2
 Henrik Bo Hansen - Ivan Petersen 2

I KLASSEN 13-14 ÅR FIK HENRIK DANIELSEN, LINDESKOVSKOLEN, NÆSTEN KLOKKEN TIL AT RINGE. FLOT NR. 2 MED 6 POINT. OGSÅ HAN KAN GLÆDE SIG TIL EN TUR TIL FRIGE I JANUAR, HELT FORTJENT.

DE ANDRE 7, DER VAR MED FRA 2. HK, KAN VI GAMLE GLÆDE MED DE OLYMPISKE ORD: DET VIGTIGSTE ER AT DELTAGE, IKKE AT VINDE.

SIDSTE NYT KIPPER MED FLAGET. MÅSKE ISÆR FOR DE LEDERE, DER FORHÅBENTLIG HAR FØLT DET SOM EN BELØNNING TIL DEM. DET ER JO REELT DEM, DER HAR MULIGGJORT DETTE MED TIMERS SLID. HK.

KLUELEDERE: Hvis Jeres Styrkeliste eller holdopstilling ikke er, som I vil have den, så er det nu - NU - at det skal laves om!

Inden 31/12 1980 skal Allan Sørensen have Jeres reviderede lister og nye holdsammensætninger, så det er altså med at komme i arbejdstøjet, hvis der er noget, der skal rettes. Samtidig betragtes Jeres reservespillere som nytilmeldte, så en reserve, som tidligere har været anvendt på et hold, igen kan anvendes på et lavere hold. HK

DM til 2.HK

10 FORVENTNINGSFULDE SKOLESKAKSPILLERE FRA NYKØBING F DELTOG DEN 29. OG 30. NOV. I DANMARKSMESTERSKABET FOR SKOLESKAKSPILLERE. STEDET VAR ODENSE, OG DETTE MESTERSKAB BLEV HERMED AFHOLDT FOR 7. GANG. DE 200 DELTAGERE KOM FRA HELE LANDET, OG ALLE HAR FØRST KVALIFICERET SIG DERTIL VED AMTSFINALER. DER SPILLES I 4 ALDERSKLASSE, OG TURNERINGEN GÅR OVER 7 RUNDER.

I KLASSEN 11-12 ÅR SENDTE LARS BO HANSEN, LINDESKOVSKOLEN, FLAGET HELT TIL TOPS: NR. 1 MED 6 POINT. EKSTRA BELØNNING: DELTAGELSE I NORDISK MESTERSKAB, SOM SPILLES I SVERIGE 22- 26 JAN. UD OVER LARS BO HANSEN SKAL DER 7 ANDRE DANSKE SKOLESKAKSPILLERE MED. - I SAMME KLASSE SPILLEDE OGSÅ MICHAEL OLE MADSEN, ØSTE SKOLE, OG HAN HENTEDE 4½ POINT HJEM OG FIK DERMED EN 11. PLADS, OG DET ER JO HELLER IKKE ILDE. (fortsættes side 7)