

Kurt Kliffoth - Carl Kristiansen	x
Ove Bønnelykke - Ove Frost	1
Peter Caspersen - Aksel Olsen	1
Henrik Christensen - Ejner Nikolajsen	1
Gunnar Christensen - Victor Hansen	1
Kurt Kliffoth - Carl Kristiansen	1

D-RHEEN GR. 2

SK 79 I - Nakskov III	5½-2½
Ejner Nielsen - Ove Frost	1
Helge Aen - Carl Kristiansen	1
Leif Aen - Nils Lund Hansen	1
Benny Aen - Anders Christensen	x
Arne Lund - Thorkild Laurson	2
Michael Andersen - Mogens Juul	2
Henrik Bo Hansen - Asger Jørgensen	1
Edward Jakobsen - Ingen	1

REVEN

SK 79 II - Haslev III	3-5
Edbe Hansen - Kurt Kliffoth	2
Ejner Hansen - Ole Pedersen	1
Benny Henningsen - Thorkild Larsen	2
Edbe Hansen - Mark Ulrik	2
Claus Sande - Poul Ulrik	2
Harry Nielsen - Flemming Pedersen	2
Edbe Hansen - Erik Hansen	1
Edbe Nielsen - Ingen	1

SK 79 II - Rungtjern II

Arne Laurson - Harry Pedersen	x
Arne Møller - Ejner Olsen	x
Arne Pedersen - Poul Jensen	2
Arne Hansen - Jørgen Christensen	2
Arne Pedersen - Jørgen Zebbe	1
Edbe P. Hansen - Knud Nielsen	x
Arne Knudsen - Claus Asgård	2
Arne Pedersen - Tom Pedersen	2

20. EMT i Haslev	6. runde
21. EMT i Næstved	4. runde
23. Holbergturneringen, (EMT)	1. runde
24. Divisionturneringen	6. runde
25. Holdturneringen.	6. runde

MARTS

1. Holbergturneringen	2. runde
2. EMT i Haslev	7. runde
2. EMT i Lolland-Falster	7. runde
6. EMT i Næstved	5. runde
9. Holbergturneringen	3. runde
9. Holbergturneringen	4. runde
15. Holbergturneringen	5. runde
16. Juniorturnering i Skovbo	
16. Holbertturneringen	6. runde
16. Divisionsturneringen	7. runde
17. Holdturneringen	7. runde
20. EMT i Næstved	6. runde
22. Delegeretmøde	
22.-23. Ugekonferencer for hold i Slagelse	
27. EMT i Næstved	7. runde
29. Holbergturneringen	7. runde
31. Forårsstævne i Idestrup.	

APRIL

7. Delegeretmøde i DSU i Odense	
20. Gøngeturneringen i Præsto	

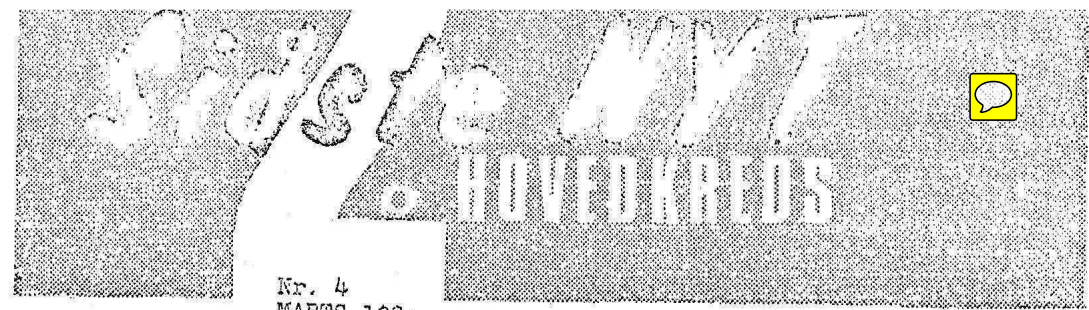

Kr. 4
MARTS 1986

Her er en lille skakopgave, som skulle være lidt sværere end den sidste. Løsningen står på side 3. God fornøjelse !

R. Buchner
11 Problema 1932
1. Pris.

MAT I 2 TREK

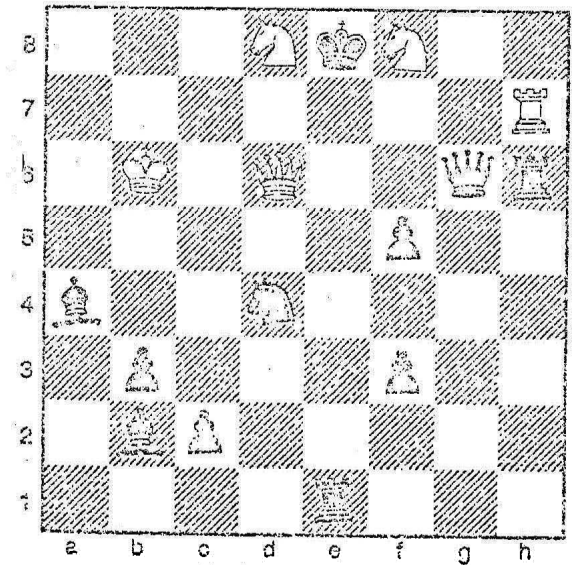

Husk at sende resultaterne fra de turneringer der har været afholdt i den seneste tid

Red.

Haslev Skakklub har i perioden 16/1 - 2/3 -1980 afholdt en FMT - turnering i anledning af skakklubens 65 års jubilæum. Turneringen havde deltagelse af 40 personer, som fordelte sig med 8 i 1.klasse og 16 personer i hhv. 2. og 3. klasse, idet det ikke lykkedes at oprette en mesterklasse.

RESULTATER:

1. Klasse

1. A. Lieberman, Karise	7 1/2 p
2. Poul Jensen, Haslev	4 p
3. Karl Rasmussen, Haslev	3 1/2 p
4.-5. Preben Karstensen, Præstø	3 p
Poul Buhl, "1927"	3 p
6.-8. Otto Olsen, "1927"	2 1/2 p
Lars Christensen, Haslev	2 1/2 p
Ove Bannelykke, Haslev	2 1/2 p

2. Klasse

1. Torben Jensen, Præstø	5 1/2 p
2. Finn Stuhr, Haslev	5 p
3. Gunner Christensen, Hasl.	5 p
4. Søren Larsen, "1927"	4 1/2 p
5. Henrik Christensen, Hasl.	4 1/2 p
6.-7. Linved Sørensen, "1927"	4 p
Poul E. Nielsen, Karise	4 p
8. A. Palmquist, Haslev	3 1/2 p
9.-13. Peter Hansen, Køge	3
Kurt Klifoth, Haslev	3
Jørgen G. Frederiksen, "1927"	3p
Jørgen E. Jensen, Præstø	3
Vagn H. Bigum, Karise	3

14. Poul Andersen, Karise	2 1/2 p
15. Bent Jensen, Karise	1 p
16. Erik Rasmussen, Haslev	1/2 p

3. Klasse:

1. Kim Lefmann, Haslev	6 p
2. Thorkild Larsen, Haslev	5 p
2. Niels Nielsen, "1927"	5 p
4. Mark Ulrik, Haslev	4 1/2 p
5. Hans P. Andersen, Karise	4 p
6. Finn A. Jensen, "1927"	4 1/2 p
7.-8. Poul Erik Nielsen, Haslev	4 p
John Andersen, ikke medlem	4 p
9. Henning Abildlund, "1927"	3 1/2 p
10.-11. H. Arnkjær, Haslev	3 p
Flemming Pedersen, Haslev	3 p
12.-13. Eske Andersen, Haslev	2 1/2 p
Poul Ulrik, Haslev	2 1/2 p
14.-15. Tyge Andersen, Haslev	2 p
Erik Haasen, Haslev	2 p
16. Harry Pedersen, Haslev	0 p

UDSAT KAMP FRA 5. RUNDE
(se også sidste side)

A-række Gr. 2

Møn I - Præstø I	3-5
Arne Møller - Knud Hansen	2
John Hansen - Jørgen E. Jensen	x
Benny Andersen - Preben Karstensen	2
Jørgen Larsen - Torben Jensen	2
E. Wirthner - Karl Rasmussen	x
Mads Smedemann - Henning Jensen	2
Richard Hansen - Mads Richardt	1
Harald Rasmussen - Lars Olsen	1

HOLDOPSTILLING OG SPORTSÅND...

Når alle hold opstiller efter styrke, vil den stærkeste fra klub A møde den stærkeste fra klub B, den næststærke vil møde den næststærke osv. Der vil derfor blive nogenlunde jævne byrdige og spændende kampe på alle brædder.

Selvfølgelig vil der i en gruppe være en vis spredning fra det stærkeste til det svageste hold; men opstilling efter styrke indebærer, at styrkeforskellen i ingen af partierne vil blive urimelig stor. Sådan får man de mest interessante partier for alle spillere.

Det er det, der er afgørende. Hvis man sætter en svag spiller op som kanonføde, bliver det en uendelig trist affære for hans modstander og for ham selv.

Jeg har været ude for det, i en kamp i mesterrekken sæsonen 1977-78. Forøvrigt mod Karise. min modstander holdt ud i 25 træk men kunne med rimelighed have opgivet i 10. træk.

Det er selvfølgelig behageligt

med en nem sejr, men det er nu sjovere med en hård kamp.

Derfor skal holdene stilles efter styrke.

Men jeg ser ikke nogen grund til at formulere regler, der kræver det. klubberne har forhåbentlig så meget sportsånd, at de af sig selv opstiller efter styrke. Hvis ikke, så er det bare trist for dem selv, at de ikke forstår at tage turneringen i den rette ånd, og få fornøjelse af den.

Og der skal bestemt ikke være nogen straf for ikke at opstille efter styrke. Det ville gøre turneringen til en alt for alvorlig og dystert affære. Og forøvrigt ville det være lige så meningsløst som at tæve sine børn, når de gør noget man ikke kan lide.

Hans Jørgen Lassen

Løsning på skakopgave

1. Th8

MESTER-RÆKKEN

<u>Nysted II - Slagelse II</u>	3 -5
Poul Buhl - Flemming Andersen	2
Vagn Larsen - Svend Rose	x
Erik Madsen - Lars Jørgensen	x
Torben Clausen - Åge Hansen	x
Edo Olsen - Dennis Paustian	x
Andved Sørensen - Bjarne Smidt	x
Jørgen Obert - Jens Nielsen	x
Arning Abildlund - Søren D. Larsen	2
<u>Nykøbing I - Næskov I</u>	4½-3½
Carl Sten Nielsen - Per S. Hansen	2
Arns Nielsen - Jørgen Pedersen	x
Vagn B. Hansen - Erik Pedersen	1
Åla Kristensen - Mogens Rasmussen	x
Arns Nielsen - Iver Rasmussen	2
Edo Pedersen - Poul Offsets	1
Kurt Falborg - Jens Erik Jensen	x
Arne Kjørulff - Henning Fafara	1
<u>Nysted I - Korsør I</u>	2½-5½
Kurt Stoltze - Bent Rohde	x
Arns Nielsen - Ivan Mikkelsen	1
Leif Stenolt - Erik Skov	2
Arns Sørensen - Allan Larsen	2
Arning Mogensen - Peder Mørup	2
Børge W. Petersen - Ricard Nielsen	x
Arns Mistarz - Flemming Kjeldsen	2
Andemar Sørensen - Erik Mikkelsen	x
<u>Næskov I - 1934 I</u>	7½- ½
(kortet endnu ikke modtaget)	

A-RÆKKEN - ♀

<u>Dianalund I - Skovbo I</u>	-2½
Rene Boyle - Bjarne Andersen	1
John Christensen - Erik Toft Petersen	2
Richard Jørgensen - Jens Otto Jensen	1
Sigfred Nielsen - Mogens Hansen	2
Bent Andersen - Tage Andersen	1
Finn Johansen - Kai Ole Hvorup	1
Jim Larsen - Chrester Petersen	1
Ove Jensen - Sten Jørgensen	x
<u>Ringsted III - Slagelse III</u>	2½-5½
Søren Larsen - Svend D. Larsen	1
Niels Nielsen - Frede Vedel	1
Anders Jørgensen - Frederik Jensen	x
Leif Jørgensen - Hans J. Larsen	2
Finn Nielsen - Thorkild Olsen	2
Wolfram Sørensen - Emanuel Petersen	2
Finn Anker - Jon Johnsen	2
Arne Lindgreen - Jan Jensen	2
<u>Forlev I - Højlebjerg I</u>	2 -6
Vilhelm Bøge - Jørgen Eriksen	2
Oria Lind Mortensen - Chr. Winther	2
Jørgen Pedersen - Knud Jørgensen	x
Egon Christensen - Keld Øberg	2
Vagn Jensen - Mogens Kessel	2
Gunnar Jensen - Georg Jensen	2
Poul Johansen - Svend Åge Nielsen	x
Christian Kreiberg - Ebbe Dideriksen	1
<u>Skalskør Eggeslevmagle I - Næstved II</u>	1 -7
Karsten Fohi - Steiner Frederiksen	2
Svend Nielsen - Torben Kejser	1
Olav Hansen - Tommy Dunk	2
Johnny Gregersen - Nils Larsen	2
Svend Mortensen - Ib Nielsen	2
Anders Jakobsen - Sten Højmark	2
E.P. Hansen - K.A. Olsen	2
Verner Eriksen - Erik Nielsen	2

<u>Nysted II - Prastø I</u>	3 -5
Børge W. Petersen - Knud Hansen	2
Jan Rasmussen - Jørgen E. Jensen	2
Finn Mistarz - Torben Jensen	2
Thomas Skifter - Karl Rasmussen	2
Andemar Sørensen - Henning Jensen	x
Jan Larsen - Karl Nielsen	1
Claus Christensen - Mads Richardt	1
Michael S. Pedersen - Lars Olsen	x
<u>Næstved III - Haslev I</u>	2 -6
Erling Pedersen - Lars Christensen	2
Hanne Rasmussen - Poul Jensen	2
Svend Thomsen - Carl Rasmussen	2
Troels Thorsen - Gunnar Christensen	x
Klaus Lech - Peter Caspersen	x
Michael Hansen - Ove Bønnelykke	1
Rico Nielsen - Finn Stühr	2
Magnus Hansen - Henrik Christensen	2
<u>Nykøbing F. II - Møn I</u>	6 -2
Niels Ole Jensen - John Hansen	1
Gunnar Jepsen - Klaus Sandø	1
Henning Pedersen - Mads Smedemann	2
Egon Hansen - Jørgen Larsen	2
Henrik Skotte - Ejnar Winther	1
B. West Hansen - Ebbe Hansen	1
Jørgen Holm Petersen - Richard Hansen	1
Arns Bo Hansen - Jacob Nielsen	1
<u>Næskov II - Vordingborg II</u>	4 -4
Svend Møller Hansen - Karl Hvidt	2
Bent Fredericksen - Helge Lindgård	x
Gunnar Sørensen - Jan R. Larsen	x
Knud Verner Hansen - Frede Rasmussen	2
Victor Hansen - Alfred Christiansen	2
Bøje Nikolajsen - Victor Hesselberg	1
Axel Olsen - Johnny Sørensen	1
Svend Kinch - ingen	1

<u>Slagelse IV - Korsør II</u>	2 -6
Hans Jensen - Richard Nielsen	x
Thorkild Olsen - Mogens Pedersen	2
Karsten Hunger - Flemming Kjeldsen	2
Johs. Thede - Erik Mikkelsen	2
Michael Petersen - Aksel Jensen	2
Jens Møller - Leif Møller	x
Gunnar Jacobsen - Alex Sørensen	2
Jan Jensen - Agner Jensen	1
<u>Skovbo II - Sorø II</u>	0 -8
Ib Pedersen - Ib Sørensen	2
Chester Petersen - Ole Høyer	2
Sten Jørgensen - Jan Nielsen	2
Wilhelm Jensen - Knud Brødvig	2
Anders Hansen - Flemming Christiansen	2
Jørgen Liested - Bent Jensen	2
Germer Olsen - Flemming Nielsen	2
Niels K. Larsen - Henrik Lundgreen	2
<u>Karise II - Dianalund II</u>	4½-3½
Helge Hansen - Bent Andersen	x
Poul Andersen - Finn Johansen	2
Vagn Bigum - Jan Jørgensen	1
Nino Caldara - Bruno Sørensen	1
Hans P. Andersen - Jens Andersen	x
Peter Jensen - Keld Hansen	1
E. Chorowitch - Ove Mikkelsen	x
Johs. Larsen - Jan Rasmussen	2
<u>Skalskør-Eggeslevmagle II - Haslev II</u>	3 -5
(kortet endnu ikke modtaget)	

STILLINGEN I TOLDURN RINGEN

B-RÆKKEN - ♀ ♀

C-RÆKKEN - ♀

Nykøbing F. III - Præstø II 6 -2

x	Carl Bille - Albert Jørgensen	1
1	John Danielsen - Poul Jensen	1
1	Telluf Meyer - Holger Andersen	1
1	Pl. Holm Pedersen - Ejnar Christiansen	1
1	Bent Holm Pedersen - Kurt Hansen	x
x	Janman Kongstad - Jørgen Thomsen	1
1	Søren Pedersen - Tonny Rasmussen	2
2	Per Rasmussen - Klaus Petersen	

Maribo II - Idestrup I 5 -2

1	Carl Rasmussen - Kurth Hansen	2
2	Bent Hansen - Sv. Ejner Jørgensen	2
2	Jørh P. Rasmussen - Robert Rasmussen	1
1	Kai Lassen - Helge Bjerregård	1
1	Nordahl Hansen - Finn Henningsen	1
1	Jan U. Taubøl - Astor Larsen	1
1	Børge Hansen - Willy Groth	0
0	Hans Hansen - Kurt Hår Hansen (ingen af spillerne mødte op)	

SK 79 - 1934 III 5 -3

1	Einar Nielson - Børge Lyngsø	1
1	Helge Aen - Knud Frederiksen	2
2	Leif Aen - Jørgen Andersen	2
2	Michael Andersen - Sigvald Andreassen	1
1	Benny Aen - Henry Carlsen	2
2	Søren Lund - Thorkild Rasmussen	1
1	Henrik No Hansen - Flemming Frederikser	1
1	Edvard Jakobsen - Jørgen Svendsen	

Nakskov III - 1934 II 2 -6

(kortet endnu ikke modtaget)

Korsør III - Haslev III 7 -1

2	Gunner Sørensen - Erik Olesen	1
1	Alfred Nyborg - Kim Lefmann	1
1	Knud Jørgensen - Flemming Pedersen	1
1	Hans Siegunfeldt - Kim Petersen	1
1	Arvid Pedersen - Eske Andersen	1
1	Jorma Korkkainen - Thyge Andersen	1
1	John Nielsen - ingen	1
1	Michael Sonniks - ingen	

Fuglebjerg II - Skovbo III 8 -0

1	Hany Pedersen - Søren Jørgensen	1
1	Birger Olsen - Jens Sloth	1
1	Jørgen Christiansen - Gert Thomasen	1
1	Einar Christiansen - Rene Andersen	1
1	Jørgen Zebbe - Thomas Kolthütt	1
1	Knud Nielsen - Johnny Kofod	1
1	Claus Aagaard - ingen	1
1	Tom Petersen - ingen	

Karise III - Forlev II 4 -4

2	Bent Jensen - Christian Kreiberg	1
1	John Borg - Viggo Larsen	2
2	N. Østergård - Verner Møller	1
1	Poul Lausen - Jens Petersen	1
1	Niels Andreassen - Børge Pedersen	1
1	Jan Jensen - Bjarne Hansen	2
2	Per Nielsen - Stig Knudsen	2
2	Nikael Jensen - Allan Petersen	

Sorø III - Møn II 3 -5

2	Aksel Hansen - John Hansen	2
2	Peter Rasmussen - Mads Emedemand	1
1	Hans Loch - Ebbe Hansen	1
1	Knud Eriksen - Bøje Hansen	2
2	Carl-Otto Winther - Richard Hansen	1
1	Martin Andersen - Willy Petersen	2
2	Tommy Petersen - Benny Henningsen	2
2	Orla Rytte - Eddie Westergård	

MESTERREKKEN

34 p	12 mp.	Sorø I
27 p	6 mp.	Karise I
26½ p	9 mp.	Korsør I
26 p	6 mp.	Kongsted II
24 p	3 mp.	Nakskov I
23 p	6 mp.	Nysted I
21½ p	6 mp.	Slagelse II
10 p	0 mp.	1934 I

A-RÆKKEN GR. 2

39½ p	12 mp.	Haslev I
38½ p	10 mp.	Nykøbing F. II
28½ p	10 mp.	Præstø I
24½ p	6 mp.	Møn I
19 p	4 mp.	Nakskov II
16 p	3 mp.	Nastved III
14 p	2 mp.	Nysted II
12 p	1 mp.	Vordingborg II

B-RÆKKEN GR. 2

33 p	9 mp.	1934 III
31 p	10 mp.	Nykøbing III
28½ p	9 mp.	Maribo II
28 p	8 mp.	1934 II
22 p	6 mp.	SK 79 I
17½ p	2 mp.	Idestrup I
12½ p	1 mp.	Nakskov III
10½ p	1 mp.	Præstø II

+ 1 kamp mindre

A-RÆKKEN GR. 1

33 p	10 mp.	Nastved II
30½ p	9 mp.	Dianalund I
27 p	6 mp.	Slagelse III
24 p	8 mp.	Fuglebjerg I
20½ p	4 mp.	Skovbo I
18 p	4 mp.	Forlev I
15½ p	4 mp.	+ Skalskør-Eggerslevmagle I
15½ p	1 mp.	+ Ringsted III

B-RÆKKEN GR. 1

33 p	10 mp.	Sorø II
32½ p	11 mp.	Haslev II
26½ p	8 mp.	Korsør II
26 p	5 mp.	Dianalund II
23½ p	8 mp.	Karise II
18½ p	3 mp.	Slagelse IV
17 p	2 mp.	Skalskør-Eggerslevmagle II
13 p	1 mp.	Skovbo

C-RÆKKEN

33 p	10 mp.	Fuglebjerg II
31 p	8 mp.	Sorø III
30½ p	10 mp.	Møn II
27 p	4 mp.	Korsør III
24 p	6 mp.	Haslev III
22 p	5 mp.	Karise III
21½ p	5 mp.	Forlev II
3 p	0 mp.	Skovbo III